大清光緒三十三年正月初五日共三張

本館定報價目
中國境內全年太洋五元四角半年兩元七角
日本全年八元四角半年四元二角
外國全年十元八角半年五元四角
閏月照加
代派不在此例
報費[illegible]郵票不收

申報

告白刊例
論前一百字起碼多則以十字遞加每日每字暫取洋銀一分
後幅長行二百字起碼短行五十字起碼多則均以十字遞加
第一日每字五釐第二日至第七日每字三釐第八日以後每字二釐半

西歷一千九百七年二月十七號禮拜日

上海每份售大洋一分四釐　第一萬二千一百四十八號　外埠照遠近酌加郵費

恭賀

新教育家新年之禧

本館新春廣告定登本報第六板全面伏祈垂鑒

京師奉天天津開封成都分館
上海商務印書館全拜
重慶漢口長沙廣州福州分館

恭賀天下同胞年禧

少卿曾鑄載拜

曾少卿觀察壽儀助賑啓

新正五日爲曾少卿觀察花甲令誕同人等與觀察或爲至交或係至戚逢茲大慶宜有[illegible]觀察[illegible]大江南北天災[illegible]同人等特[illegible]敬[illegible]窮簷疾苦以慰觀察者[illegible]亦觀察所深許同志所貢成[illegible]特布告[illegible]代收[illegible]以[illegible]而揚仁風[illegible]

聲明退保

[illegible]啓者先[illegible]在日所有代人[illegible]保[illegible]一切[illegible]特此登報聲明伏乞[illegible]

集成圖書公司

小學教科書

出版

教員用書

初等修身教授案　初等國文教授案　初等習字教授案　初等歷史教授案　初等地理教授案　初等理科教授案　初等圖畫教授案　初等算術教授案　初等體操教範　初等手工教範　初等樂歌教範

第一冊已印刷　第一冊已出版　同上　同上　同上　同上　同上　同上　同上　第一冊已印刷　第一冊已出版　同上　同上　第一冊已印刷　第一冊已出版

二角半　五分　一角　一角　一角　一角半　一角　五分

學生用書

初等修身教科書　第一冊　已付印　價　分
初等國文教科書　第一冊　已出版　一角
初等習字範本　第一冊　已印刷　價　分
初等歷史教科書　第一冊　已出版　五分
初等地理教科書　同上　五分
初等理科教科書　同上　五分
初等圖畫範本　第一冊　已印刷　價　分

經要

先出初等小學第一學年凡六七八歲之兒童在未識一字之前必須以此書爲教授之標準方能合初等小學之用也

教材

以兒童所習見習聞之事物爲教授之材料而築正其知識務求實用以各課指示[illegible]不以一概省費

用法

無論何科何課凡本課中應用之圖悉擬列于教授案中以便教師採用[illegible]已足爲教師[illegible]法可比

定價

每年二學期每學期每科一冊課多者更分爲二冊以便分購省寒[illegible]學生用書每[illegible]教育之普及也

預告

以上所列均係初等小學第一學期所用除已出版者外其他各書本月內悉數出齊其第二學期用各書擬本年年假前悉數出版第二學年依次續出俟初等出齊後續出高等再出中學先此預告

春贈總例樣本

本書編纂之趣旨與本書之內容悉說明于總例中茲更附已出各書之樣本附錄裝釘成冊廣爲分附不取分文除本館附贈外凡有志教育之者欲取全部者立即寄奉不取[illegible]示索取[illegible]教育界諸君[illegible]集成圖書公司敬白

總發行所

上海棋盤街　點石齋

上海西馬路東首　開明書店

上海商務印書館新年贈彩廣告

本館出版圖書久蒙學界獎許感幸之餘益自鞭勵編譯務當研究價值務必從廉今屆新春特贈彩品如下每購書一元者聽擇一種

贈品　縉紳惠顧以初六日爲始月杪爲限

丁未袖珍日記　日俄戰紀　東方雜誌　滿洲朝鮮地圖

丁未年最新袖珍官商便覽

新添附送特別五彩新年等圖十餘幅仍售洋六角近來外間翻刻甚多務祈認明上海

申昌書局啓

定期大集股東廣告

公啓者本公司收支數目向有單據經鐵路公局委員查驗核與原冊總數相符乃港商陳賡虞陳賡揚西儉三人竟欲將全數小股銀兩提港并欲將抗不交銀之十萬餘股强行添入股東多不公認衆論譁然即經六集股東公同決議且本公司總副辦業經告退本年辦事又身故遂推商律應由董事局另行公舉但事關重大未敢擅決茲照奏定本公司章程第三十七節三十九節定於丁未年正月廿五日在廣州省城本公司開股東正式會決議陳揚等應否提股并應否入股及舉總副辦事人等凡我公司股東請於丁未年正月初十日起各携股票到本公司驗明領取入座憑票及議決權單選舉票俾得屆時入座投票倘各股東不能親到可請將股票交託親友帶同入座如股票在日前經手收銀各號並將其宗旨何在註明由該經手號發回收條俾得此項股票與齊來會所領取入場票並議決以上各事免令破壞爲得所稍有遲疑後悔無及事關緊要務望屆期踴躍切勿遲疑觀望爲盼此佈

光緒三十二年十二月初四日　商辦廣東粵漢鐵路公司董事局謹佈

恭賀新禧　當埠部照

封面　銅版七頂　申報館　海德

上海教育器械館新春贈彩廣告

現値新春開學期近各學堂采購教育器械學承惠臨曾蒙獎許謹備彩品藉酬雅意凡購物一元者贈送本館新製鉛筆一枚計六枝另本館出版之五彩博物圖一套計十二幅限正月底截止本館現定正月初六日開市特先佈告

京師皖學堂中學新班招生廣告

本堂現擴招中學乙班四十八凡年在二十四歲以下文理通順並經已讀三四經者無論本省外省均可來堂報名自臘月初日起至三十三年二月底截止准於三月間舉行考驗其各投考者來堂須取保證書填寫履歷並繳相片照奏定章程外兼設英法文兩科並教外國文之歷史地理數學等一學期學費本省六元外省九元膳宿費三十元兩季操衣費二十元書籍筆墨物自備所有各科課程除遵照奏定章程外兼設英法文兩科有志向學者幸勿自誤此白

募收皖賑啟

皖北鳳穎淮泗災情慘烈實屬令人觸目傷心滬紳經募捐款已達第十萬兩此間官少卿施子英觀察又籌墊二萬兩兌辦災區分別散放只萬餘生皆延殘喘仍恐十不能一且冬賑未逼春荒接屆即如需款一帶由清江貨捐撥回約有四萬元均已聘請滬上紳董李仲仙中丞在籍勸助約有四萬元祇得隨時籌墊仁人大發慈悲已助者既解囊或即就便送交曾少卿觀察中外日報申報新聞報各方報館以上各處均可代收或即送交虹口鹽務局內安徽義賑收款所昭信經方心銘碑以齋純均常川在所當即掣奉收條隨到隨解並登報徵信稍銘大德不勝感切盼禱之至

皖北水災節略

夏秋霪雨皖北地方自淮至海一帶同時被災淫洋千餘里災民二百萬矣六月以前所獲麥稔盡數霉爛有此者十人九病秋後死亡無算穎州府東南鄉蒙集住戶四十餘家八丁三百餘口十日內死僅過半渦陽穎上阜陽受災最甲且較他屬尤重實屬男婦女七八月間絡繹於途李觀察因奉江督委赴安徽調查全皖災務潁屬皖北目擊情狀與穎紳商七聯銜電報督撫請速籌賑一面派員勘災一成遍野哀鴻束手待斃鄉紳籌設粥廠現在開放籌款不能急賑如宿州靈璧泗州五河渦陽上六歲外被災尤多不速籌賑現在潁之故不速淮徐海之一成計潁城亳州三處男女死亡四千餘口潁上阜陽男女死亡三千餘口太和男女死亡六百餘口蒙城較少鳳陽懷遠鳳臺三處男女死亡三千餘口宿州靈璧泗州靈璧男女死亡七千餘口此鳳潁泗三屬災情形也死者以蒿草裹身現在饑民以草根樹皮爲食食之不能飽死食之亦必病死既河南災民男女死亡三千餘口盱眙男女死亡七百餘口此鳳潁泗三屬災者尤甚不待言目前若不急賑恐饑民有岌岌不可終日之勢是在善士大發慈悲一視同仁既活人命且消後患切切報告為已死者維其事之哉耕耕亦不可勝運矣況其未死者竟以僅存一息視其哀痛號泣其情形尤爲慘不忍言

蘇貨春盤漲價

茲因今冬洋絲錢坯價漲以致肥紬絲價臘昂吾業各貨造本甚巨不得已邀同業公議於丁未年元旦為始各貨一例照丙午年盤酌加一分錢以補不足所冀各寶號貴客諒諸是荷　雲錦公所

電傳上諭

〇正月初四日奉

上諭上年山東被災各州縣業經分別蠲緩錢漕小民諒可不至失所惟念今春青黃不接之時民力未免拮据加恩著將被災之濟寧等州縣各村莊應徵本年上忙錢漕租課等項均分別緩至本年麥後及秋後啓徵其坐落該州縣境內之寄莊灶課與裁併衛所並永利等飾均隨同民田一律辦理以紓民力該撫即按照單開詳細數目刊刻謄黃徧行曉諭務使實惠均霑毋任吏胥舞弊用副朝廷始終和布澤惠愛羣黎之至意該部即遵諭行欽此

官邪論（光）

上有君下有民中有官三者具謂之國是故君有邪心國之患也然而不足患曰恃官有以格之民有邪慝又國之患也然而亦不足患曰賴官有以牖之至於所謂官者既邪則上無以格君抑下無以牖民而國於是乎始不可救已今夫國之有百官猶身之有五官也君猶元首民猶四體人身未有五官邪而首體不爲所牽累者入國即未有百官邪而君臣不受其禍殃者左氏於桓二年傳發明其義曰國家之敗由官邪也官之失德寵賂章也吁其懿哉獨是赫然官矣與未官時異出而坐堂皇臨兆人夫誰敢納之於邪者且業已官矣官以外何求則必恤清議畏史筆又誰自甘居於邪者不知人既官之威人徒狃其迹也而實則國有物焉足以損官重官慮名之汚而名猶在於後也而當前固有物焉足以移官心追乎利途關物欲紛而由是嬖妾宮室衣服玩好官之歧途乃多而由是課吏防邊理財整軍官之本義乃悔是故左氏洞見微結特再以寵賂章三字表之惟章故儆惟邪故章官既邪矣雖後君恥國弱而求自强於弱民僨主憂而求更化於野而彼官也積習相沿猶是只知營私瀆貨則似乎一國之內有民而獨無官然商鯀交侵而君之將賦斷利源見乎奪而民之脂膏竭而惟官也雄踞坐擁莫不豐屋蔀家則又似乎一國之內無君無民而惟有官是邪覺爲官常而官皆爲國蠹嗚呼噫縉紳緌纓厲至此耶

然則將何術可以止之曰邪者正之敵也過邪以扶正亦即邪之藥也如治病然必正氣勝而後邪氣祛如行道然必邪路窒而後正路由由斯以談兼權二義欲返於課吏防邊整軍理財之途而無乖厥職必先清其妻妾宮室衣服玩好之欲而無動於中庶幾其有豸乎

雖然是又非昧爲從事而能之也蓋有道焉厥道奈何曰省其冗秩專其要職優其祿食革其規入寬其公費嚴其私懲其有掛彈章干罷斥已盡法無任用蓋在夏書之冊曰昏墨賊殺亦在商之太甲曰殉貨色湎如是行之官不爲邪所賊一官收一官之用而後國乃可以立

●專電 北京 （正月初四日亥刻）

▲電告議訂德商招工約款 德商擬在汕頭招工經惠潮道與德領事訂章二十五款由粵督電告外務部妥核 （駒）

陳侍郎電陳查明鄂廠銅幣情形 武昌

○去歲臘杪考查各省銅幣大臣陳璧有致軍機處電略謂璧於十二月二十日自河南啓程前往湖北業將汴廠考查大概情形電請代奏在案二十三日行抵鄂省現已考查完竣鄂廠自光緒二十八年八月奏設在省城三佛閣街銀圓局旁計印花機器一百五十部日可鑄當十銅圓三百萬枚又從前在銀幣局及兵工廠附鑄銅幣印花機一百部現已停鑄行銷價值一百五十餘枚合銀一兩本省各府州縣皆已通用廠中規制尙稱完備惟該省限數日鑄百萬現據鄂督面稱若照限制鑄數餘利無多新政待用孔殷必須增鑄仍無礙錢價爲度等語應俟回京後彙總會同度支部核議本年應解練兵經費已解十萬現議續解十萬明年補解二十萬至三十三年應解之款自正月起儘餘利四成提解現定二十六日出省赴甯乞代奏 （遴）

唐侍郎電覆九廣路約事 廣州

○廣東制台岑昨閱致外務部勻電悉迭接粵電責問九廣路約事查光緒二十四年間英竇使向總署要索准英商承修中國鐵路五條經總署允許咨行盛大臣與英商議辦九廣一路經盛大臣於光緒二十五年二月間與中英公司訂立草約五條一議定造路由廣州府城至九龍即與簽定之滬甯鐵路草約章程一樣二所有能適用之處將來訂立正約仍當與滬甯商定核准滬甯鐵路正約章程一樣三彼此允准嗣後議訂行車章程粵漢鐵路互相聯接互有利益四草合同簽定後情和當從速派工程司測勘所留之路總公司一面知會地方官保護勘路之工程師人等五草合同先由督辦大臣畫押俟會商督撫如有地方窒礙之處即行更正仍俟訂正約時會同入奏各等語上年英使援據草約請議訂正合同并由公司擬具合同底稿經岑宮保以地方情形不同改照津榆辦法公司以成議在先相持不下磋議半年迄未就緒本年五月奉 旨由外務部與公司商議公司代表人濮蘭德堅以草合同係經政府允許按照滬甯辦法爲言屢次辯論始允參酌津榆辦法另議條款查各處路約損害利權以轉利票一項爲最是以此次會議先將此款刪除至來電所指既許英商承造此路即不得另造爭奪生意致損此路利益之路將來全省路權爲所挾持以後無可辦之路他省亦受影響較前恐不能併軌之條加廣查現訂合同係英商借款國家自行造路併非英商承造既係國家之路自無再建同向之路自行爭奪生意之理則所謂爭奪生意係專就本路而言與全省鐵路毫無關涉他省更無所謂受其影響又借款築路只可以路作抵不能授以管理查現訂合同詳明造路一切均由國家派員督辦聘用工程司人等進退之權亦在國家並無授以管理之事又借款既已九四折何復酬勞三萬五千磅查借款折扣本係各國通例津榆滬甯均係九折現訂九四似已較優滬甯路用材料公司有經手費每百得五因恐太無限制是以改爲酬勞名目按照購買材料七十萬磅計算須予三萬五千磅此外只有給予公司每年津貼一千磅係因滬甯有管理處公司代表各洋員薪水一項每月開銷至數千金之多路成以後購用材料須另給公司用錢是以給予此款以爲津貼均爲防杜流弊起見並非另許利益又既有抵押之約何須復出小債票查借款出債票亦係各國通例不出債票款何由集抵押正所以保債票之信用本係相輔而成提還款現已改定三十年至二十五年內提款早還按百磅加二磅半查津榆提早還款係每百磅加二十磅滬甯借款十二年至二十五年如須還本均按每百磅加二磅半現訂二十五年額外還款外還款每百磅加二磅半亦較津榆滬甯爲優總之此事經總署允許在先復經盛大臣與訂草約合同聲明按照滬甯辦法迫于議成只能設法保全主權現在合同議妥由外務部郵傳部會奏唐紹儀漾 （來）

定造兵輪開駛來鄂 漢口

○鄂督前向日本川琦船廠訂購之兵艦六艘刻已一律工竣當派道員李子中赴日驗收昨聞李道電香帥已先開三艘回鄂准本月初十左右可到 （棠）

電飭官購軍械應否納稅 安慶

○日前皖撫電致度支部略謂前准稅務處咨官用物料凡來自外洋者一律征稅等因原奏僅言由官款購置各物而於軍營需用之件未經提及查軍營所用槍砲器械軍裝等項本係奏辦乃國家專購之品與他項官物不同應否納稅請速示遵 （裴）

農工商部錄要 北京

▲咨飭亟向教堂贖回礦山 日前農工商部因鄂托克旗前向教堂典質礦山一案亟應赶緊贖回特咨行綏遠城將軍咨云光緒三十二年十二月十一日接准來咨稱伊克昭盟鄂托克旗因借欠教堂銀一萬兩無力償還遂將該旗烏藍莫多礦山一塊暫行典質查前奉商部奏准嚴禁商民私賣礦產申明洋人不得在內地置買私產商民不得將地產私售外人通行在案此次礦山雖已議抵尙可贖還迭據該旗呈懇代出銀一萬兩贖回歸官教堂亦尙允從轉經派員往採礦苗並將挖出礦質化驗苗質尙佳若由官贖回自開具可獲利應如何辦理之處咨部核示等因前來本部查蒙旗私將礦山典質教堂欵項實屬有干例禁亟應設法贖回以符定章贖回後即行妥議辦法核奪 （兒）

▲飭查六合溝煤礦內有洋股 張觀察孝霖集股開辦六合溝煤礦呈請農工商部批准註册前經奉部批准現部中訪聞內有洋股恐將來枝生糾葛特電該省督撫飭地方官密查以重路政如果內有洋股礙難給與礦照須將原案註銷（竹）

▲鄂督譯寄礦表已到 農工商部現在釐定礦產表擬將中國各省礦產列爲一表以備開採因張香帥曾譯有各國礦產表一分特函請寄部以資考證近日鄂省已將礦表寄京但係各國十五年前之礦產缺而不全不知能適用否也（竹）

▲祝部二司員被保之原因 農工商部奏請轉補丞參各缺已見明諭惟存參議尙虛其人經各堂奏保本部司員祝瀛元劉瀛黃熙亮（黃海觀之子）袁克定（慰帥公子）四人在參議上行走俟察看才具足以勝任 行開單請旨補授聞該部係爲郵傳部被嚴旨申飭參預物議故有此舉但兩員實均屬賢介而慰帥公子才識過人尙非尋常者比惟觀祝部兩員前三年一係縣丞一係新捐中書並無資望若該兩員可補參議則郵傳部之陳昭常係翰林出身官至臬司施肇基亦係道員留學美國多年爲法學家且均任鐵路要差熟悉路政較之年僅望六之祝部員之毫無學問者有上下床之別乃此兩開缺彼則遽除殊不可解或問祝部兩員何以如是得寵京師人有對之曰小白臉（在）

民政部最近要聞 北京

▲津貼銀僅加廳員一月薪水 民政部奉旨賞津貼銀四萬兩由度支部撥給此次賞賜皆緣迭次慎廟道差護蹕得力故慈意甚爲欣悅特旨慰勞惟民政部員得此鉅款並不分給巡警廳員其實廳員勤勞較部員尤甚是以榮朱兩廳丞向部請款聞徐尙書意僅於年終加給內外廳員一月薪水以資津貼而策勞勸云

▲派員會議廳事 內外巡警廳官制已奉民政部奏准廳丞僉事各增品秩惟僉事以下官制及警廳內容之組織尙未議定現榮朱兩廳丞酌派廳員鍾鏞顧藻殷鈞白增沈國均廖經世六員會議廳章已於十二月二十四日在外城總廳開議（竹）

電復學生並無黨匪情事 北京

○去年外務部電致駐日欽使命查留東學生有無黨匪情事當奉復電略云前電敬悉留心訪查自孫文逃後退學黨人深知愧悔其中雖有形跡可疑及不守約束學生業經分別辦理外所有在學諸生均極安分並開學會隨時勸導尙無黨匪情事俟年假滿時仍當詳細稽察以防流弊云云（上）

湖北緝捕營誣拿留學生爲會匪 湖南

○去臘有留東畢業生黃楚甲由省城回郴州永興原籍道經湘潭因須換船將行李暫寄該處某館適有湖北派來之蔣司馬所帶緝捕營兵亦在飯館午餐因誤取黃生面巾起釁彼此口角營兵即誣指黃生爲革命黨拘送縣署縣主任大令向之審訊據稱爲永興縣廩生前年由郴州學界公舉並籌備公費送至日本留學本年十月卒業回華抵省後爲高等學堂監督衡陽曾仕元主事所聘訂爲求年駐省南路公學廳務長等語大令擬即釋放而營兵堅稱黃係匪類途暫發待質所收管一面電致衡永郴桂道譚觀察及黃生所稱各處查詢旋據先後回電均稱確非匪類並力任保護其時尙有與黃生同由東京回籍之學生李少蕃等數人以黃無故被誣齊往湘潭學務公所詳述黃之履歷及其爲人即經公所總董龍心梅旋文詣縣代爲轉達大令未敢擅專備文將黃生解省詳請大憲訊核（事）

節錄贛臬秦廉訪通飭嚴拿匪黨札

通飭嚴拿事十一月二十五日奉前撫憲吳札開湖南瀏陽縣會匪起事誠恐竄入境內迭日令紳嚴密防守本月初六夜獲瀏邑匪徒毛鵬貴一名迭提訊據供稱係湖南瀏陽縣南鄉人三十六歲向做銀匠與在瀏陽縣屬大溪源開設藥店之熊六庭認識熊爲湖南洪江會副頭目光緒三十二年九月間在熊六庭處上名入會斬香當得旗布上書大西山法寶堂聚賢永楚漢香內口號同心協力外口號義重桃園皆有憑票發九人與錢一千文字樣姜守日湖南洪江會正頭目係瀏陽縣人年約五十餘歲身長無鬚臉上微有白麻執掌僞印上鐫護國佑民四字行令卽用此印十月十六日熊六庭約邀瀏陽縣屬南鄉神洞聞家市梅花渡醴陵縣江西萬載縣屬株潭宜春縣屬慈化萍鄉縣屬上栗市桐木各處頭目至家商議十九日起事熊六庭卽往本縣所屬東鄉永和市聚會十七日在縣湖塘集攏一百餘人到永和市維時梅花渡亦來二百餘人聞家市頭目劉大禾上栗市頭目萬春台株潭頭目劉大南旋至約有三四百人正頭目姜守日未到十五日姜守日傳令不許搶劫每人給白布包頭一個青布裹脚一雙軍器一件紫花布號褂上釘白圈布一塊書漢勇二字大旗四面上書護國佑民四字軍器快鎗較多請人在湖北辦來二十六在神洞被官兵追至被殺三十人官兵損傷二三人十一月初一日官兵又到逃走不及被官兵殺斃一百餘人官兵亦擄數人維時伊未在場初四日下午到平江縣屬縣洞上首萬壽宮往宿一夜會集等多人與姜守日商量姜守日發出日華二字口令初五日早動身下午過平江縣屬長壽街到沙鋪官兵追來伊卽逃惟姜守日未見初六日欲由水洋坪歸家行約二十餘里卽被盤獲等語伏查此案毛鵬貴入會爲匪罪不容誅惟卑州距省三百餘里山嶺叢雜長途解審疏失堪虞且不就地辦理不足以寒匪膽而定人心擬請卽行就地正法以昭炯戒等情到本部院據此除批已獲匪毛鵬貴應准就地正法仰卽遵照辦理並會營嚴拿匪首姜守日及熊六庭賴炳臣李義毛寶成劉大禾萬春台卽聾春台劉大南毛松內黎郭軒陳世祿李重山李重寶等務獲究辦外此札仰該司卽便通飭各屬一體嚴拿首匪姜守日等按名務獲等因合亟札飭該府立卽轉飭所屬一體會拿首匪姜守日等按名務獲切切

電商禁阻抵制美約辦法（北京）

○日前外務部荷接滬海機電致直隸總督略云准駐京美公使照會據稱近來廣東等處又有重行抵制美約之議美商因受影響請設法查禁等因務請電商江鄂粵三督應如何禁阻妥籌和平辦法以免暴動致生交涉（上）

加抽鴉片稅問題

○初三日倫敦電云管理印度事務大臣馬來君宣言中國已增土藥稅爲一百十五兩其數多於進口洋藥稅英政府亦擬照增加增洋藥稅（譯字林報）

外務部咨東三省將軍文（北京）爲東三省開埠設關事

案查中日會議東三省附約第一款內開俟日俄兩國軍隊撤退後從速將吉林省內之長春即寬城子吉林省哈爾濱滿洲里四處由中國自行開埠通商等語經[illegible]省將軍等擬定本年十二月初一日爲宣示自行開埠之期先行查照等因又准[illegible]中日會議東三省附約第[illegible]款龍江省內之齊齊哈爾並應由中國自行開埠通商本部商允俄使臣訂定於本年十二月初一日同時開放其洋商租地均照向在中國各租界章程方可開辦除照會各國使臣外咨行查照等因又中日新約[illegible]安東大東溝二處[illegible]約定開之通江子法庫門二埠均於本年十二月初一日爲宣示開放之期各等因當即札行總稅務司[illegible]派稅務司以便籌備一切[illegible]稅務司由[illegible]往去後旋於十一月二十六日據總稅務司申稱查東三省新舊各約允開之口岸商埠已有十餘處之多以地理而論自極南之安東至極北之滿洲里可分爲四大區第一區安東大東溝鳳凰城等埠隸之第二區奉天遼陽鐵嶺新民屯通江子法庫門等埠隸之第三區吉林省城長春等埠隸之第四區哈爾濱綏芬河齊齊哈爾滿洲里等埠隸之現擬選派津海關幫辦巴倫美國人署理安東稅務司[illegible]英國人爲奉天稅務司其吉林稅務司一缺現在意中無人亦仍可緩容擇選有人再爲申報其請派俄國人爲哈爾濱稅務司先令各該員會同官吏指定之員勘明本區內何處應設關卡及將各該地方一切情形分具節略早核候示辦理現值開辦之初洋商前往貿易者尚少稅項亦屬無多各稅務司等在彼若辦一切須節儉儘可從容辦理俾期妥善至東三省現開各埠雖係有關通商然亦關係該省內政與沿江沿海各口岸情形不同是以現擬於所派之稅務司內擇令奉天稅務司爲督理總該稅務司等[illegible]遇有[illegible]之件就近請示並行照會俾易其餘各稅務司作爲會同辦理除照章呈總稅務司指示外暫歸督理之稅務司統率以免商辦各事致有矛盾之處至大東溝一處距安東不遠局勢不大以稅務論亦不甚[illegible]以之歸安東分司由巴倫兼爲料理是以於以上三區稅務司外另擬派浙海關幫辦[illegible]日本國人作爲署副稅務司隨同巴倫前往以備大東溝開辦之用並隨同[illegible]辦一切其奉天哈爾濱兩處稅務司事務繁必殷繁亦應添派幫辦之員俾資差遣[illegible]應即由總稅務司另行揀員派往至此次所開商埠十餘處何處應派洋員何處應派華員何處須多派人員何處須少派人員既何處照尋常辦理何處應另訂專章以及各處應需經費如何預備各等要節統候各該稅務司等查明一切情形由[illegible]復設再爲擬議辦法呈核所有東三省擬派稅務司一節是否照所擬辦理之處由[illegible]復詳核再函奉聞除札行總稅務司照辦並分咨外相應咨行貴將軍查照可也（丙）

普天下第一壯陽種奇藥從來未有

大隆藥房化學秘製人參六鞭壯陽種子延齡酒專治陽痿萬分靈驗種種奇功不勝枚舉並常適口老少相宜

此酒乃本藥房獨秘真方合天下仙方種子各藥斷無如此功效神速故能暢銷各國名聞環球凡陽痿不舉未交先洩見色即流精冷精寒等症飲之立刻雄壯異常專事堅而且久任意縱樂一舉成孕雖衰弱老翁只須略飲少許亦能精神煥發百戰百勝屢次試驗皆得轉弱爲強多子多壽一切虛弱勞傷夢遺滑精耳鳴目花面黃肌瘦腰痠腿軟精神不振無不藥到病除妙在氣味香濃性味和平故常飲身強體壯百病不生飯量倍進容顏肥白步履如飛髮白轉黑返天下有藥也大瓶四元小瓶二元如不善飲酒者另服本房海狗腎壯陽種子丸每瓶九元功效同酒如丸酒並用服妙外貼種子膏取效更速每對二元四角如婦人體弱多病方服調經種子丹即孕兩男精足而女經調自然一戰功成何料八元

上海四馬路望平街口大隆藥房啓

曾少卿經收江北徐海賑捐第三十四次清單

鎮口資業銀樓求保合屋平安銀二百兩徐君光緒無名氏各洋五十元朱保安堂求病速愈洋四十元張坤記右杭孫氏仲子完心願各洋二十元無盡藏軒浴縣氏求保平安湖升泰各洋十元三和公花新太和鼎便齋同陞八八各以畔扇貨帶洋八元不記名鯽洋九元俞君仲旗程君亨九鑫延齡格士洋一百元新盛縣綴號聚昌綴號雜隆號各洋十元集記亨記伸記羅記義豐公乾大昌谷和[illegible]裕興蔚氏寶新厚泰大昌號君貝仙各洋五元[illegible]厚洋四元羅德號紫琴經募屋各洋三元達記李[illegible]李恰昌萬隆泰壽元泰[illegible]萬昌隆復[illegible]信振記各洋二元益昌厚泰生隆文廣泰鴻泰安和美裕茂泰茂昌存德堂首記章君揚九撰堂楊慶名氏各洋一元鎮江鯽君李濂洋二十元又經募古閩會館洋一百元方君如珪洋五十元張大昌洋二十元方君紐照洋十元盧大興洋六元朱君少軒洋五元盧仁壽[illegible]齊雁裕昌隆新益興各洋三元大生紗廠經募大達小輪公司洋二十元梁君王仲光徐炳松張文炳張新生徐爾元諸君各洋一元以上指振徐海觀[illegible]君肯堂求父病速愈洋二十九元三角以上指振安徽共收銀二百兩洋七百二十三元三角銅洋九元謹特登報以揚仁風

士商新禧　水陸永泰

敬賀

本號設在英界江西路一百九十六號門牌

源安水火保險公司拜

總發行所在上海棋盤街中市

商務印書館最新出版

分設
京都 奉天
天津 漢口
成都 重慶
廣州 福州
開封 長沙

初等小學 國文教授法

第八冊 每冊大洋四角

是書前已出至第七冊現在續出此編與第八冊國文教科書相輔而行而參考作文較前冊更爲詳備九十冊續出

初等小學 格致教科書

第二冊 每冊大洋一角

山陰杜亞泉編輯按照奏定初等小學章程編纂就習見之事物以明瞭親切之法敘述之多列表式附插圖畫尤精

初等小學 格致教授法

第二冊 每冊大洋二角

山陰杜亞泉編輯首列本課要旨次教授次習問注意附注兩項專爲教員說法持此講解可無障礙學生亦易領會

高等小學 筆算教本

共四冊 教員用每冊四角 學生用每冊三角

會稽壽孝天編輯按照奏定高等小學章程備四年教授筆算之用問題多寡難易與學期學時勻配教授尤爲適用

高等小學 理科教授法

第二冊 每冊大洋五角

山陰謝洪賚編輯理科教科書疊版已至九次教授法需用甚急頃甫印成凡曾用該教科書者當必以先覩爲快也

初等小學 新版毛筆習畫帖

共八冊 每冊大洋七分

取常見之器物按幼童之程度復就教育家細加研究淺深得宜適合初等小學程度每星期教授一圖半年畢一冊

高等小學 新版毛筆習畫帖

共八冊 第一二冊各一角 第三四冊各一角半 第五六冊各二角 第七八冊各二角半

與前編緊相銜接第一二冊用濃墨注重溫習第三四冊濃淡並用習爲渲染第五冊以下著色用筆設色法詳簡端

中學堂用 地文學

洋裝一冊 大洋一元三角

譯美人忻孟原本全書六卷選材宏富條理分明學堂固宜自修亦便插圖一百五十餘幅附彩圖十五幅精緻無匹

初等小學 唱歌遊戲

洋裝一冊 大洋二角五分

小學堂遊戲一科或主唱歌或主遊戲是書采日本成法合併爲之最有興味歌詞淺顯純乎天籟極合兒童之心理

掛圖 東西兩半球圖

共兩大幅 甲乙兩種各三元五角 丙種一元二角五分

是圖長英尺四十三寸闊三十八寸甲種布裱掛軸上蓋明漆乙種布裱折疊丙種彩套摺疊用五色彩印極爲鮮明

瑞和機器磚瓦公司恭賀新禧

各寶號各廠諸翁及友 主人 釋啟

乙59

京都天寶齋人參鹿茸野參 海狗腎壯陽補身種子衍慶酒

天下聞名第一靈驗奇藥○請認上海二馬路西中市集新里石庫門內交易○近因假冒甚多見購者切宜留意

老幼咸宜四時可服專治男子陽痿不舉[illegible]

此酒有奪天造化之功本齋獨得之秘方內用[illegible]

華安保險公司賀新禧

本公司開設在[illegible]

新昌馬大房開張廣告

[illegible]

選條詩箋改良鮮艷郵政信紙封 常熟翁相國福壽字聯中堂

本號向列[illegible]

戒煙最便之法從來未有

泰西未士括打秘方創製[illegible]

天仙茶園

新正月初五日戲名角一齊登臺

[illegible]

初五夜特煩名角[illegible]全演好戲

[illegible]

春仙茶園

新正月初五日戲

[illegible]

新正月初五夜戲[illegible]名角[illegible]

[illegible]

戲園馬戲孝明

本園今[illegible]

丹桂茶園

正月初五日准演名角合串好戲

[illegible]

初五夜特煩名角合演全本好戲

[illegible]

新開玉成茶園

新正月初五日名角一齊登檯

[illegible]

正月初五夜名角合演全本好戲

[illegible]

禮拜一拍賣

准於初六日十點鐘在本行拍[illegible]

禮拜二拍賣

回 蘇 貨

准於初七日下午二點鐘在本行[illegible]

禮拜二拍賣

寶和洋行

准於初七日十點鐘在二馬路[illegible]

華榮昌告白

[illegible]

清快丸

專治

氣急變痰 時行傷風 欬嗽吐痰
頭疼眩暈 噁心反胃 食積胃疼
嘔瀉急症 吐腹絞痛 暑日暴泄
白紅痢疾 胸痛忐忑 氣惱酒癲
失音暈船 小兒驚癎 危急諸症

用法簡便萬試萬靈行旅居家必備必需酷寒炎暑當時頭携老幼男婦
常服此丸驅邪避瘟心身共安價值公平應驗恢宏請為購服却病延齡

藥價 小包大洋五十文 中包大洋一角 大包大洋二角五分

恭賀

紳士賞鑒新正之禧本行於正月元日起三月底止紳商到本行批發清快丸有各贈彩票一張為賀丁未之禧而本行之各種靈藥清快丸價廉物美格外公道比衆不同如各寶號與小行從經理各種靈藥清快丸見報速請駕臨面議或函購均從客便特此布告

贈彩花名開列於左

頭彩 中國金錶 壹對
二彩 頂上腳踏車 壹步
三彩 純金戒子 壹只
四彩 頂上金華牌毛巾 壹打
五彩 華麗鏡子 壹面

清快丸總經理店 上海法大馬路中市日信分行藥品部

乙5164

禮拜二拍賣

瑞和洋行

書 洋 房

准於新正月初七日十二點半鐘在馬路瑞記洋行拍賣該行全料水房洋宅併歸一料其資均拍賣書房堅固木料如各種洋小行業者請至本行詢問可也此佈

乙2033

禮拜三拍賣

貨 物 馬 車

瑞和洋行

准於初八日十點鐘在圓明園路木行拍賣新象皮輪馬車一輛四輪東洋車二部十二對皇帝水紅一輛十五花大馬二匹洋貨酒十四箱花旗新藥木器雜貨不計此佈

乙2033

禮拜三拍賣

瑞和洋行

准於初八日下午四點半鐘在城外白格路新鋪馬房內拍賣金山大馬十二匹象皮輪馬車六部條輪馬車二部二輪馬車一部東洋車一部子女馬鞍全副打白鐵鋪房問一男一部及鐵爐一應用具等物不計此佈

乙210

禮拜三拍賣

亮什洋行

准於新正月初八日下午二點半鐘在本行拍賣白油生皮各種洋貨十餘件及洋靴二十餘件鞋同帽桃州一期輪船特此佈

乙215

禮拜三拍賣

瑞和洋行

准於初八日十點鐘在本行拍賣由法界搬來寶成泰稍蓮桂來各種餅乾■子肉桂圓和報及照乾片木器另物不計此佈

乙2?1

禮拜四拍賣

亮什洋行

准於新正月初九日下午二點半鐘在本行拍賣旅館花物五個期面包器各種稍麪餘務器具可行也特此佈開拍

乙238

見報速回

啟者以來並無從出門以致家無信息到今年正月二十日夜至泰泰之客信寄來云至一致信中途被劫脫離險地數十萬報道其事見字速回以慰家四十九歲本年十四日

乙60

聲明

上海縣署日前去年中國改章新發給新刻一顆今已作廢作各寶號經手用戳記切勿受錢有收銀人不留付賬將來倘亦被騙本號不負責任特此聲明

協生木號啟

乙22

遺失莊票

去歲底在第一大樓遺失一票一千五百元莊票一千二百元已向該莊明說言明各號切勿收用

李永生啟

乙33

失據聲明

嘉興商會在中國公司購股十五千六百收據遺失今已報明商會公司作廢

乙212

企公牛乳

天下馳名

本廠製造牛乳歷有年所為寰球第一色白而潔味香而濃得化學之新裁與無上之妙品老年服之可以深敵幼年服之能可强壯銷數之廣英國為最日本香港新加坡印度南洋花旗金山盤門等處每年能銷五百萬箱亦可謂盛矣極其當此中國力强戒烟社會林立若以此乳服之不與身體强壯可實衛生而益君九宜時服精神百倍於身體有益不獨請君試服本公司主人謹白

乙3?

信記

LYTHITE

啟者本行現有最新各色粉刷墻壁之上其色經久不褪其用法最易分二種須冷水調和即可用此顏色粉刷屋之內外均能光彩奪目蓋此顏色乃英國名廠製造所用材料加工配製為上品其色久遠如新另有白粉刷墻壁能光亮透光不無各色粉匹配無比使房屋透光亮不無其他物美價廉仕紳賞識請移玉至二馬路第十二號門牌三層樓面信記洋行接洽可也

乙60

信發洋行廣告

本行開設英二馬路十二號門牌五樓上專售各國名廠五金匹頭雜貨洋酒等物食物麵粉現或定貨聽客便如或裝上等貨物悉係平定價亦公道格外特從廉及價值可開帳房謹啟 郎殿臣 經理 何柏信記

乙22

正月初四日進口輪船禮拜六

安平 輪船 由寧波 招商總局

正月初五日出口輪船禮拜日

新濟 輪船 開往長江 招商總局
美順 又 開往長江 美最時行

正月初六日出口輪船禮拜一

江裕 輪船 開往長江 招商總局
瀛江 又 晚往香港廣東 太古公司
萃利 又 開往長江 麥邊洋行
大福丸 又 開往長江各埠 大阪公司

正月初七日出口輪船禮拜二

廣大 輪船 開往香港省城 招商總局
樂生 又 晚往膠州烟台秦皇島 怡和洋行
恆生 又 晚往汕頭香港廣東 怡和洋行
德和 又 晚往長江 怡和洋行
牛莊 又 晚往威海烟台大連灣 太古公司
新裕 又 開往烟台 招商總局
豐順 又 開往福州 招商總局

正月初八日出口輪船禮拜三

普濟 輪船 開往寧波溫州 招商總局
織成 又 開往烟台青島 寶隆洋行
山口丸 又 早天明時開往長崎神戶橫濱等埠 郵船會社
濟州 又 晚往長江 太古公司
安徽 又 晚往長崎神戶橫濱 太古公司
塘沽 又 開往膠州 美最時行
大吉丸 又 開往長江 大阪公司

正月十一日出口輪船禮拜六

龍門 又 直放海參崴 寶隆洋行
宜昌 又 晚往威海烟台秦皇島天津 太古公司

禮拜二拍賣

瑞和洋行

准於初七日兩點半鐘在江西路議記拍賣大呢紳粗布五包五十疋嗶嘰甲五匹花龍老牌文計月斜十粗布十包其光松子細斜得彩花嗶嘰包除松記老牌全馬上地色花綢淨貨袈裟十人元羽綢天祥元羽綢印度十支牛田洋美羊紅人挑紅貨馬車房彩紅牛洋毛毯支氣球棉紗等雜貨不計此佈

乙2?

遺失廣告

今遺失同支號第二三二洋票元十二日廿七日已向福州路說明作廢廣記紙號各實號勿誤為盼王前聲

乙21?

禮拜二拍賣

回到貨

晉師摩洋行

始創自同治十三年即一千八百七十四年

准於初七日十點半鐘在寧波路洋布棧房拍賣天津洋布綢緞綢呢花緞等貨以及剩木器不計此佈晉師摩洋行啟

丙93

(招請買辦)

今有洋行專代人建造房屋所用木石磚料一切須由經手辦理如有熟悉情形願為買辦者請即函致該行中報館轉交如有殷實鋪保可以從原者可聯繫知此佈

乙00

派員勸令官場戒烟 安慶 ○皖撫自奉到禁烟咨文後卽飭三司會商辦法現藩司以官界吸食者甚夥特派委多人查明同鄉各官有無吸食之人勸令戒絕茲將各員名單錄下 英華鐵林均八旗 劉沛然許之驎張學鵠均直隸 何彬衡毛鴻臯呂林鍾均河南 惲毓齡周雋均江蘇 任廷牧夏曾佑均浙江 胡彤棨饒國光鈕福傑均湖北 郭振墉顏曾王壬癸均湖南 袁家琦陳迪吉均江西 丁何裔福建 許榮黃廣東 李緘呂濬塋均廣西 周炳燧文化舒均四川 陳兆佑雲南 (士)

陸軍部咨各省文 北京 (為陸軍戒烟事)

為咨行事准會議政務處咨稱本處具奏釐擬禁烟章程一摺光緒三十二年十月初六日奉 旨依議欽此恭錄知照並將禁烟章程咨送前來査原定章程第九條內開水陸各軍員弁凡有吸烟者限六個月一律戒斷等語自係按照職官普通期限而言惟軍隊為全國强弱所關宜如何整齊嚴肅力圖自强豈容令此身有嗜好之人濫厠戎行虛糜薪餉應先限三個月責成水陸各提鎮及陸軍各統制暨駐防練各營統領官查明該管各營內有無吸烟之人造具清冊先行報部其有吸食者按照後開章程再限三個月另行造冊並具業經遵限戒斷切結送部核辦如有隱匿又過限不戒者應由各將軍都統督撫副都統嚴行參辦以為玩忽朦蔽者戒 計開禁烟章程六條

一各營官弁有吸烟者如在四十以內操法尙好責成該管上司勒限三個月令其戒斷至戒斷以後仍令該管上司考驗其精力是否倘强出具切結申報將軍都統督撫副都統提鎮統制呈部備案如有隱匿矇蔽及過期不戒者均卽參革不貸

一各營官弁有吸烟者如年在四十以外操法平常應令其自行呈明退伍如有隱矇別經査覺除將現充之軍職斥革外並將其原官降一級休致

一兵丁吸烟者操法尙好應責成該管帶官勒限三個月令其戒斷至以後先令哨隊官考驗其精力是否倘强出具切結申報本營管帶官轉報該管上司呈將軍提鎮都統副都統咨統制呈部在案如有隱蔽及過期不戒者均卽斥革不准再行投効

一兵丁吸烟者如操法平常卽行斥革以示儆懲

一造具官弁兵丁並不吸烟冊結式 姓名□省□縣人年若干歲 (官弁係何官職現充何項差使兵丁何年入伍現充何種隊兵) 並不吸食鴉片切結本人指印遵驗並不吸食鴉片切結某□官花押如係官弁由該管上司畫押兵丁由哨官隊官畫押

一造具官弁兵丁曾經吸烟戒斷冊結式 姓名□省□縣人年若干歲 (官弁係何項官弁兵丁係何種兵丁) 曾經吸烟現已戒淨切結本人指印遵驗曾經吸烟現已戒淨精力倘强屬實切結某□官畫押 (長)

奉文通飭營弁戒烟 鎭江 ○蘇撫接准部咨擬定戒烟辦法事在必行因念各營將弁尤宜除此鴆毒特通飭標協及各綠營將領查明兵勇人等有無烟癖造具清冊呈驗限期戒絕以期振作而勵戎行等因去臘二十五日駐鎭各防軍統領均已奉札遵飭照辦矣 (再)

擬設戒烟總局 北京 ○政府前議設立戒烟醫院嗣因所定禁烟年限較寬遂致擱置近因吳趙等侍御奏請將禁烟辦法實力奉行政府諸大臣因議由官設立戒烟總局以資提倡已擬知照步軍統領衙門順天府民政部會同籌辦矣 (上)

諭禁學生吸食紙烟 安慶 ○日前沈提學出示略謂接到學部札文內開一切烟物含有毒質幼年尤易致損故日本各學校規章於未成年之學堂不准吃食紙烟實為愛護國民身體起見查我國中小學堂學生均多吸食紙烟應卽通飭各處勸學所會同各學堂管理員教員等一律禁絕以杜流弊而重衛生 (多)

江南高等學堂學生畢業名單 江寧

○江南高等學堂開辦已及四載至去臘屆第一次畢業之期當經江督端午帥札飭提學司陳伯陶學使於十二月初八日起逐日考驗中西科學至十五日試畢學使復遵照學部新章考試畢業有口答一門又於十九日會同該堂校務長繆筱珊太史及中西各教習傳與考諸生至前質以中國經史數條及東西文會話史記等須與連日考試卷程度相符以定優劣旋將各生積分表及課卷等呈請江督閱定卽於二十三日發出榜示於是日十點鐘行畢業禮由江督會同學使繕就畢業証書發給各生江督及陳伯陶學使本堂監督校務長均以次演說獎勵諸生禮畢而散茲將各生姓氏錄後

最優等二十名

(東文) 毛洪勛 吳驎璜 方俊瑜 (英文) 盧殿虎 盧美意 劉樹圻 朱萓 雷瑊 鄭艮 張宗留 丁文蔚 盧繡虎 許俊 丁緒賢 胡義炎 施鼎立 姜廷榮 孫濬源 袁殿槐 李啓暹

優等三十二名

(東文) 李振聲 程宗慶 吳錫芬 陳爲軒 于璟 楊友熙 聶章玉 杜龍翔 (英文) 隋勤敏 譚杰 楊潤 胡雲驤 陳保治 鄧楫 蔡濟榮 蔡濟杓 馮遠翔 張道源 蔡濟鈞 王邦輔 蔣韜 張貽侗 李士龍 陳於邦 吳希曾 蔡濟鵠 裔岐鳳 張文海 章壯猷 吳永洋 丁旋 江世庚

中等十六名

(東文) 丁家彥 金東乙 馬思靜 陶秉經 孫昶 夏雲峯 袁兆璋 賀輔堯 葉敏樹 楊以德 李緒傑 胡宇鍱 (英文) 竇瀚庠 潘惠 徐鴻翔 蘇貽謀

下等二名

(東文) 胡碩彥 劉鳴鑾

江督演說文 今日為高等學堂優級學生畢業之期本部堂來觀典成旣欽佩諸位賢教師樂育之盛心又深嘉諸學生之學業懋美竊願略數語為諸生勗夫三古之教學不獵等旣入小學然後入大學諸生之入是堂也以今日學章繩之固未必由小學而中學以漸進乎此者也然諸生毋自歉也今日教育家恆言為根本教育計須從小學入手為急求應用之人才計須從中學以上入手吾國學制多採日本彼之初建大學也其學生皆各州縣貢進士大都成年以上已於其鄉修國學者今日學堂之弊不在無皮傅之歐風而在無眞正之國學蓋一國之學風必涵有一國之特質國學者所以存特質夏尙忠商尙質周尙文皆遞嬗之特質以三統賅萬禩者也曰尙者無以加乎其上而揭昭示者也其綱紀事目散見於經傳其微言大義發於賢哲而緜緜延延至今得以不絕者胥於國學乎傳之諸生發日華皆假籍大黌並聲上庠之秀於國學蓋有根柢今又能入學研究沐浴大師之經訓去專己守殘之習受各種科學以儕進知識夫能明幾何者其人必精於研理今日通病大

聿答事甚膚者好逞囂激之論致用無具者徒作呻吟之語諸生既有先入爲主之國學更得科學爲輔則即物窮理審幾觀變於後先因果之間必有因往知來之公例國故制章之內必有溫故知新之深識當此預備憲政蛻故出新時代凡吾國歷史之變遷風俗習慣之沿革人心道德之升降何者宜保存何者宜刪除何者宜變通諸生今日雖未爲世用然以才識地位信之知必異于薄植淺流之所譚矣抑嘗思高等學科者國家所需用之學術技藝也諸生之說既爲應國用之學是則諸生之知識皆實際之知識諸生之道德皆忠愛之道德諸生於國蓋大有關係方今時局艱危已臻至極諸生尤宜賡續精進鍥而不捨譬如旅行寒地寒氣愈烈行步愈不可不速本部堂有厚望焉

提學使演說文　今日爲貴學堂舉行豫科畢業之期諸士既積學登名不貲蹤陋而請言於余余將何以勗諸士哉余聞諸禮五年視博習親師七年視論學取友此學年之說雖不必盡強附而合於今東西之教育然而有徵驗矣今諸士豫科畢業其脉古之五年級已綽然矣唯所謂論學取友則不佞有餘望焉蓋古人慎友所以去邪僻近中正也而中正邪僻之辨莫嚴於義利之界自夫權利樂利等名詞輸入是界遂混諸士當明辨之學校之所以異於科目以異其精神而非異其形式也斤斤以程度最高之諸士而謂其他日必放棄國民責任以從志於形式知必不然然推而至於異時本科畢業以後則所謂隆然登名矣則夫彌之月會歲較以法律約我者業已脫離之矣而調貌又得以抗禮大吏大吏亦往往寬假之是故其處勢寖怯而期物寖奢殆將不可收拾此所謂義利之辨也於此時也有以義利之界優遊漸漬而切劘之不友之籍而誰籍乎不佞得聚東西教育家之說三以爲諸士告而亦得以殿吾言教育學學校活動之整理所述交際活動之第二有畢業生之聯絡一義曰須注意畢業生同窗會友及招待會等此其一也　又國家教育制度之高等教育規定言一國之高等教育實一國智德之源泉其本意在集一國最高等之智識使發達最高最精學術之講究並涵養一國道德教化之本源此其二也　又教科之官能所述修身科有三義（一）養成關於修身道德之智識及情操以資實行（二）養成常識（三）養成愛國心此其三也　不佞今日所以勗諸士者蓋在乎此諸士其有會乎（碩）

提學使派委課員名單　安慶　○皖省沈提學近以應辦各事頭緒紛繁特派課員多名清理一切茲將銜名列下　普通科課員曹振常　會計科副長兼總務科文案趙鏡源　副課長惲棨森　收發兼核對周吉云　會計科課員錢印綬　普通科科員馮汝簡　總務課收掌檔册吳千里　總務課課員錢振家　學務公所圖書課課員王邁常（士）

皖省舉貢案揭曉　安慶　○去臘二十二日沈提學第三次攷試舉貢案現已揭曉計取一等徐方漢徐經綸姚日新胡遠濬謝毓淮李世璜張爍奎金維翰孫家模張仲炬趙其昌范國彬張遇鴻胡子英等十四名二等陳煥吳汲余澤金三名（多）

縣學堂仍議分立　杭州　○錢塘小學堂前因撙節經費暫行併入仁和小學堂兼課茲於去臘放假後復由程輔堂大令稟知支學使仍行分立已延汪紳曼峰爲校長整備一切矣（的）

批駁肉捐撫肅自立學堂　甯波　○甬郡清節堂業已改爲習藝所所有各肉鋪認繳該堂捐款現擬歸還自辦學堂日前由職員趙慶臻等具稟甯道即奉批示查清節堂早經稟准改爲習藝所祇因規模宏大籌款爲難故各紳集議擬先設藝徒學堂不收學金俾貧民子弟均得就學所有各肉鋪原捐清節堂錢文自應循舊照繳各肉鋪子弟即可入堂肄業同沾教育據稟擬另行設立求志小學堂與藝徒學堂用意相同何須爲此重複之舉所請應毋庸議仰甯波府查照飭遵（敀）

曲阜學堂不設外國文一科

○西二月二號北京訪函云山東曲阜縣爲孔子生長之鄉中國特設曲阜學堂以示尊孔純用舊法不授西國語言文字其學科爲經學及射禮樂四門譯字林報

電請再展免完米釐期限

北京　○江南大吏致軍機處電略謂江北水災米糧缺乏經前署督於七月初九日電奏分赴奉天山東安徽等省買運米穀雜糧請免釐稅並免本省轉糶災區釐稅等情奉旨著照所請戶部知道欽此欽遵並准部咨酌定免完釐稅期限奉天以封河爲限山東安徽以年底爲限當經轉飭遵照在案查淮徐海三屬地方自遭水災低區已成澤國積水至冬未退即涸復之區飢民四出還集已遲耔種缺乏均不及補種雜糧該處商民瘠苦本無儲峙客米一日不至無異扼吭當九十月間各屬米價騰踴商販觀望不前官運有限粮食乖罄災民雖領放賑錢文將慮無從得食其現象萬分危險當經方等設法曉諭商販凡運米穀雜粮前往災區者不問有照無照概免稅釐一月以來據徐海等處呈報情形僅勉支目前接濟運到即銷毫無存積來年青黃不接春賑至關緊要部定期限屆滿而鄰省與本省米價均有增無減江北運道艱遠商販惟利是視一經照收稅厘勢必裹足然數百萬嗷嗷待哺之災黎如一旦接濟不及從何安集安危呼吸思之悚懼明知米厘爲歲入大宗再請展免鉅餉無出剜肉補瘡無異自困而按照目前情勢再四籌商兩害取輕[illegible]致不以民命爲重擬懇聖恩俯念災區乏糧救濟爲急准將指運奉天山東安徽等省米穀雜粮及由本省運往淮徐海災區糶售者一概展限三月免完稅釐俟續限屆滿即予停止以濟民食而廣皇仁謹請代奏端方陳夔龍（甲）

查覆浙西預籌春賑　杭州　○浙江藩司糧道日前詳請浙撫覆奏略謂前奉憲台札開承准軍機大臣字寄札司飛飭各屬欽遵諭旨查明被災地方應否接辦春賑迅速詳復由該司核明依限彙案詳請具奏等因奉此查浙江被水災情以湖屬爲最重業已由司先後籌款賑濟旋奉　恩旨頒給內帑分別散放續又奉部撥藩運糧三庫共籌銀十萬兩撥濟賑需災後窮黎似不致流離失所惟災區甚廣災民此衆應否酌辦春振並青黃不接之時如有應行調劑撫恤容由本司追察看情形另籌詳辦此外災歉各地貧民均據各該地方官查明尚堪自顧毋庸另籌接濟至青黃不接或有應行調劑之處亦當隨時察看情形另籌辦理云云（的）

飢民到皖　安慶　○去臘二十六日有壽州鳳台一帶飢民三百餘人先後來省赴各署求食官吏擬設法遣散之（多）

飢民行劫　江寧　○去年臘月念五日有飢民百餘人擁至下關沿街見有糕饅餅麪食物肆行搬取各店鋪幾致閉市嗣由巡防隊並巡警局汛地王把總派出多人前往彈壓內有周永山倔強不

服當卽拘住稟請上憲嚴懲各飢民始紛紛散去（才）

貴谿縣秦令被控記過　廣信

〇署貴谿縣秦鎔征收丁漕折減洋價彼紳士劉章甫等聯名上控奉贛撫批飭藩臬兩司查明核辦現已會議詳覆略謂查秦令鎔征收丁漕洋價減低係由征解不敷藉資津貼勸辦賑捐加收洋圓係由舉行新政欵均歸公論情固屬可原於理究有不合應請將該令記大過三次巡檢唐懋昭收受餽贈不知自重亦請記大過三次吏書周又賓彭斗山劉以文三名飭縣提案責革不准復充至廩生劉章甫混列多名挾嫌上控亦應飭學管束以端士習云云（百）

短篇小說

新年夢遊記（僇

丁未元旦予自友人處賀節歸朔風怒號層陰如墨獨居寡歡意頗不懌醞薄酒方擁被思臥忽有客推戶自外入笑謂予曰子好游請導子一遊雌國可乎予曰天下有僬僥國鬼母國羅刹國安有所謂雌國者客曰往則往耳何喋喋之爲予曰其歷史可得聞乎客曰昔孫悟空猪八戒沙僧從唐僧取經道出女人國其國人悅之因與三人爲夫婦而俾唐僧獨行卽今日雌國是也國中若老若少皆三人雲礽是以人人皆含有畜生性子欲往者請多挾貲作顯者狀方可受歡迎否則殆矣予聞言疑信參半姑取篋易華服與客行既出門良非舊時道行不數武客忽不見氣象愁慘陰氣偪人欲僵予大驚且呼且行約一里許有大江橫其前江有橋橋有榜題三字曰奴隷海予奮勇前進方過橋未及半忽失足下墜初無大痛苦惟水氣腥穢觸鼻欲作嘔墜約數十丈欵止一處有村有鎭有市來往人如織無一男子皆婦人狀絕猥瑣目光眴轉如豆長不勝外府之褻既見予舉大驚愕切切私語若甚怪詫者予不顧一女子年少長予告曰鄙人慕貴國風土特千里來此君能導我遊乎女曰自此轉角折向西約五七里而遙爲都都有城有王來遊者均集於此先生不可不一覘之予稱謝遂西行久久始達城以黑石爲牆色如墨城內樓閣重疊既入城不數武有宅一區飛甍畫棟絕華美門前額曰女學堂予信步入門子不敢阻既入內見教員數輩踞上座咸趨與予爲禮生徒約百餘人有跪者有立者有作折腰齲齒態者予咤曰若不讀書乎曰讀書此跪者立者何爲曰此卽讀書也予大怪咤其教員曰吾國風俗取士與他國殊不以學而以貌能曲盡媚態者位上卿邀天寵不能者則淪爲齊民諸生皆世家子異日將居高位享鼎烹不得不先以此道教之予笑不可仰曰亦有教科書乎曰何謂其無也請來此引余登樓樓上貯書數百卷其第一櫥標曰高等學堂讀本予破其扃發數册視之曰媚外學教科書曰妬忌學教科書曰私學教科書曰讒學教科書所言者大抵皆諂上官詆同類媚外人之種種秘訣予見此頗失望不願再究遂興辭而出門聞喝道聲見異類無數有女首蛇身者有女首狼身者最後一肩輿輿中坐者女首虎身目灼灼左右視予見之大驚急他顧未幾簇擁入一大衙署去予問路人路人曰此宰相也予歎曰此邦之所謂官者乃如是如是再進約半里見有高出雲際者則王宮也宮外有榜榜曰野雞政府有守兵皆作夜叉狀見予欲噬予急避弗及爲所執縛予閉置宮內一空室中未幾聞呵殿聲予自門隙中窺之見女官數十腰雕弧荷白棓戟瞯耀目擁女王出登殿受朝謁王年約三十許裝飾絕華麗而顏色慘悴百官分兩班立烏而集鵠而立掩口而語側目而聽人人皆戴面具眞面目不可得見面具愈多者則位愈尊立愈前咸以白綿纏頭拖朱衣及地拜謁既畢起爲天魔舞女王樂甚守者捕予出跪階下王怒曰若何人擅窺宮禁罪當死予曰羈旅外臣道經上國未敢少有開罪於百執事何罪之深也王聞言色若甚不懌者曰爾何自來予曰我外國人來游耳胡怒爲王忽大驚震顫不已降位親解予縛曰前者不知君爲外國人致多所開罪願君宥宥之予驚愕稱謝私訝曰何前倨而後恭也女王命衞士糞除離宮爲予館親送予入內梁櫨節梲金碧耀人眼設宴王親把盞甘肥薰蒸易數十箸始罄一長呼門外轟應如雷百官公卿傴僂足恭餽珠翠瑤玉無算自是予遂居王宮王賜賚殷渥五日一小宴十日一大宴予凡有求靡弗諾唯恐或失予意予居久之意甚得念某嘗睚眦我告王王立黜之曰爾敢仇外國人罪無赦又念某嘗以苞苴餽我言於王立擢顯要予念勢傾中外盡移家來此作久居計遂告王將旋里擇日祖道公卿畢送出城予乘傳約行數十里見來時路方欲前進忽聞有大聲如巨霆倐焉驚覺則身仍臥蕭齋中縣官方從門外鳴騶過也念夢境怪幻若此思之輒失笑是後臨臥屢思再游一逞外國人權力而竟杳然不可復夢未嘗不太息痛恨於縣官之敗乃公事也

今日尙有繙譯及本埠新聞列入第三張

初等小學格致教科書 五冊 洋[illegible]

格致二字用法有深淺奏定章程列格致於小學列博物於中學可見格致二字不過視爲博物之初階坊間所出初等小學格致教科書雖淺深試沼一七齡小孩按課教之終覺不合所以學部審定暫用之書惟格致一門尚未有一律完全之本蓋七齡時每日讀四句尚不能全讀此等格致安能領畧惟是書以一二字爲總綱讀句以十六字爲限附以圖解自話解爲之師者不必另求教授法而所教又謹依奏定課程取眼前易見易曉之物徐徐開拓小孩智慧共計五冊分五年教授八齡教起者第一年用二冊九齡教起者第一二年各教二冊總以十一歲讀畢爲度

中學博物教科書 八冊 洋[illegible]

博物一科奏定課程列在中學則教法當用講義坊間所出博物書大致皆係甲出植物係乙出礦物又係丙丁出根欲求其種出自一手體裁一線到底適合學堂教科之用者絕不可得是書論後先統結中間四種例一律文法顯豁與直譯東文者有天淵之別各種疏漏處尤爲眞細審日者自當共賞也

動物保存法 一冊 洋四角

是書爲日本武田廣之助原著作本社特倩名士譯述蓋研究動物學者皆賴標本標本何來在採輯動物而保存之其採輯保存之法備詳原書而精之由是而求之習焉益精庶不難自製學校用具吾國學界人之用是書尤爲研究動物學者之一大助焉譯筆明達購閱自知

實業銀行簿記法 二冊 洋四角

國家之富強由於商業之發達欲商業之發達必先明商業之學而銀行簿記法者尤爲研究商業學所必需蓋銀行在經濟社會爲最能融貫之交易能精通銀行簿記法則其餘之簿記法悉易講習是書爲日本米田喜作所著述分章爲十凡於銀行之業務結算之科目貸借之原理帳簿之組織以及傳票表式結算例題纖悉靡遺且條不紊而關於理論處皆以簡當之詞發明之爲學者所易解現今各省講求實業留心經濟者誠不可不家置一編爭先快睹也

衛生教育初階 二冊 洋五分

學堂爲一國文明之基礎亦爲學生進身必歷之階級中國自興辦學堂以來各省屢起風潮溯厥所爲舊學所籍口此實由於學界幼稺教育不完備所致我亦學生者中國之有心人也爰著互換智識爲起原凡於學堂之利病靡不剴切平學淺說一書以民智爲主義以數陳痛下鍼砭並附以條議數十則皆足資學界之改良而實踐實行以養成完全之人格誠今日學界不可不備之書也

衛生行政法 四冊 洋七角

文明國之國民視生命極重一服御飲食之細靡不檢查而宮室衢巷河道等無論矣中國於衛生一法素不研究釀危險於社會莫此爲甚而警察漸興衛生行政制度亦將漸及是書共分三大編首述行政之起原以逮保健行政驗疫事務極至制度飲食物警察墓道營葬驗屍及醫生藥師產婆病院等規則纖悉靡遺且條理精詳疏證確鑿凡學生軍人官吏俱不可不急手一編

中西普通天文講義 一冊 洋一角

天文爲物理之一分子有高等有普通現坊間所出物理書天文皆付闕如因奏定章程天文一科列在大學故也其實普通天文當包在物理之中中學校第四年必不可不習者也儲君星遠素精天文算學去年編輯是書教授上海商部商業高等預科班專補物理之不足頗稱合格書中體裁融貫中西專闢迷信果使中國學生均讀是書決不至再有占驗五星救護日食等事致貽笑於小人矣

中西商業歷史講義 上編 一冊 洋[illegible]

歷史何爲於人所爲者影響耳感情耳借驗耳然則商業歷史安可祇有西史而無中史耶或謂中國有無商業史不能臆撰似也然散見全史及他叢書者指不勝屈惜未有人留心於此耳茲訪得商部高等實業學堂教習**儲星遠**先生丙鶴編有中西商業通史講義爲該堂**高等生課本**書內中西並列頗有條理按語又極痛快了當**上編**告竣即由本局從速付梓台商業思想者當必以先睹爲快也

憲政時代行政學講義 二冊 洋五角

憲法三權行政居其一未有見諸施行者行政實居其一凡學界商界農工界無時不與政界相直接苟不先明行政之義及一切學術規模則平日自負爲國民殊遠立憲預備之旨此行政之學所以宜研究也是書係德國雷得凝先生所著浙江諸嘉猷君譯述內容美備旣有行政學原理及中央政府地方自治裁判理財各節均顯豁足壓能使閱者感愧奮發誠過渡時代之寶筏也

法制教科適用憲法新書 一冊 洋四角

中國現在決意立憲立憲必國民盡知立憲之法制方能遵守法以堅牢立憲之基礎朝廷擬效法日本憲法旨以期實力奉行有利無弊是書爲日本法制教科適用之書著作者爲添田壽一郎現在江南高等學堂均采用此書爲課本又適有楊君熱心教育提速譯成由敝局付梓俾副朝廷立憲之意更抱希望國民自治之忱是書之價值甚高不特學堂可以採用凡一切學界商界工藝界國民皆將來自立於憲法朝廷之下以成完全無缺之人格皆不可不手置一編而熟玩之也

大清帝國[illegible] 第一集 洋[illegible]

今何時乎非大清帝國君民全體振奮精神煥成立憲之時代乎煌煌法制新政屢頒不可無是書以彙之爰仿泰西專書之例界分門類依次付印以六十頁爲度現出書一冊

初等小學習字帖 一冊 洋六角

是帖爲初等小學校用東瀛諸名家所書依法極簡明便於初級習字所列自在畫皆取學生習見之物使於實驗形狀誠初級之善本也

新撰日文典 一冊 洋四角

此書來東文盛行文典漢譯等書層出不窮而於文法一道頗皆膚淺不適備譯之用間有讀其書而能譯者大抵皆由中文程度甚高略諳大意而已然文法不明究不免有誤會處此徐靜齋先生日文典所由作也是書內容由文字而單語而文章無不部道無意不顯無微不抉讀此書而不介

最新漢文典 一冊 洋五角

日本與中華本係同文之國和文書籍中强半皆是漢文但所用漢文類皆名詞若動詞副等詞則間有之而助詞介詞連詞感歎詞絕鮮非棄而不用也蓋和文之所以異於漢文者即在此點非細心研究而探討之必不能得其要領是書仿漢文典之法而以漢文爲經和文爲緯組織而成一漢和文典誠譯和文之寶筏也

商業簡易教科書 一冊 洋二角

是書爲商業學堂教科必需之品係留學日本商科畢業生晁鳳祜君所編輯所列商品均係實業製造普通日用之資料計共六十課說理明顯致核精詳其土產水陸等物有關商業者莫不井然畢具誠商學普通教授之本也

[illegible] 二冊 洋四角

此書是英國著名偵探謝高勃雷爲女伶雪寬變幻多端神出鬼沒女伶爲父冤不求伸辯所遇迦治公子好逑多情與勃雷冒雷雨雪遍行英倫全島乃脫女伶于阸報酬恩義撮合婚姻實非常之奇遇是有益於社會之作非尋常小說可比譯筆明淨爽利固有目所共賞

上海棋盤街震東學社總發行所
四川 湖南 江西 廣東 分發行所同啓

552

節費移賑

歲已暮矣鳳紀更新滬上繁華環球居首日事靡費新年尤甚近來大江南北災區不小能不觸心用敢勸同胞各懷惻隱時值新歲不免宴客觀劇馬車遊園等費省用若干可爲現成善舉救人一命勝造七級浮屠鄙人今集英洋一百元送交徽寧會館經理皖北賑所轉解災區雖屬杯水車薪敢爲節費之倡願諸大善士聞風效行功德無量

潁壽王八余氏謹啓

67

壯陽至寶延壽眞方

大隆藥房秘製參茸芝朮海狗腎延壽丸方眞料足神效萬分故遠近試驗鳴謝之保證書案盈尺詎足見其功力之大有口皆碑

本公司獨得化學經驗眞方不惜工本重用海狗腎大枝人參血片鹿茸黃山野朮天生靈芝爲君佐以各種滋補妙品緊去渣取其精液爲丸故藥少勝多丸小力大專治陽痿不舉精衰無子見色即洩未交先流夢遺滑精耳聾目花四肢無力面黃肌瘦諸虛百損五勞七傷等症其效如神最奇者久患陽痿之人一服此丸玉莖立刻雄壯房事異常堅久不倦雖白髮老翁極虛弱之身體服後包能轉弱爲強精神百倍愈戰愈堅一索得男妙在藥性潤而不燥滋而不滯非鶴頸宣淫燥藥可比連服一月百病不生精髓充滿冬天手足不冷夏日身體不熱故常服補命門安五臟壯筋骨益氣血烏鬚黑髮轉老還童屢試屢驗百發百中眞水火既濟之良方却病延年種子之秘寶每瓶雙料二元每打十二瓶廿元單料減半如用雙料取效更速

上海四馬路望平街口大隆藥房啓

642

商務

正月初四日

光緒三十二年十二月廿七日起衣牌

規銀 一百四十一千串

英洋 一千零五十文

足對開 七百八十文

盧又 四百七十文

八開 九十四文

洋貨 十二月廿七日呌莊

○元芳羽綢 伯子圖六兩七錢五分 卅二碼十二紅絲光六兩九錢二分半 卅碼鹿猴圖絲光六兩六錢 卅二碼五星圖七兩一錢五分 又十八子七兩 又三義圖絲光六兩七錢七分半 又八倫圖七兩二錢二分半 卅碼十八學士絲光六兩八錢 卅碼教子圖六兩七錢五分 海天圖六兩九錢七分半 又黃金印六兩三錢二分半 卅碼三英圖絲光六兩一錢七分半 卅二碼五花洞五兩五錢二分半 卅碼劉軍圖六兩七錢 卅碼宴樂圖六兩四錢 卅碼九老六兩六錢七分半 又花籃六兩五錢五分 卅碼仙女六兩三錢五分 又四道白邊四皓圖六兩一錢。又忠孝圖六兩二錢 又取三郡六兩三錢七分半 又蓮子圖五兩八錢七分半又彩九獅五兩五錢七分半 又利餘四兩四錢二分半 又論英雄四兩五錢 卅碼路稽通三兩七錢七分半

○洋紅布 三磅半五子登科二兩一錢 四磅又二兩三錢五分 四磅半二兩四錢 五磅二兩七錢二分半 六磅三兩零七分半

郵政 初五日收信時刻覽諭傳單

寄往各埠	交由	本日截止收信時	
崇明鹽鎮	小輪	單日上午八點鐘	
南翔眞山 沙頭無錫	火車	本日上午七點	
蘇州巴城	又	又	又
太倉黃渡	火車	本日上午七點半	
安定羅店	又	又	又
瀏河淨橋	又	又	又
朱家角白鶴港	小輪	又	上午九點鐘
嘉定	又	又	又
青浦重固	又	又	又
奉賢新場	民船	又	又
江灣寶山	火車	又	又
閔行南橋	小輪	又	上午十一點
南潯湖州	小輪	又	又
泗涇七寶	民船	又	又
大場	專差	又	又
平湖	小輪	又	下午一點半
川沙南匯大團	民船	又	下午二點鐘
海門崗頭	小輪	又	下午五點鐘
周浦	專差	又	上午十二點
寧波	輪船	又	下午三點半
松江亭林	小輪	又	上午八點三
硃涇楓涇	又	又	又
張堰莊家行	又	又	又
章練塘	又	又	又
杭州嘉興	又	又	又
石門灣	又	又	下午四點鐘
石門濮院嘉善	又	又	又
莫干山	又	又	又

以上每逢禮拜日上午十一點下午三點半掛號信件須於所限時刻前一點鐘送交郵政局

長江各埠 下午九點鐘

本局逐日所登收信時刻傳單近日元旦不便排印爰擬刪繁就簡將每日限定各口郵件收信時刻專開一單登明本日報端嗣後一概拆去不復再登此啓

丁未年○快覩軒改良五彩繪圖官商便覽八百四十種每本仍售大洋六角批發所向上海三馬路○申昌書局購取

明季稗史彙編複印出書

明季稗史彙編搜集瀕皇小識聖安本紀行在陽秋嘉定屠城紀略幸存錄求野錄也是錄江南聞見錄粵游見聞賜姓始末頌實紀略東明聞見錄青燐屑吳耿尚孔四王傳揚州十日記十六種均係國初遺老著述讀之足以覘見勝朝政亂寇起之由與夫亡國滅種之慘本局以十二年印本銷售已罄因特複印成書以餉海內弔古之士現已出版訂成六冊定洋七角

新出醒世姻緣

醒世姻緣一書相傳係蒲柳泉先生所著書中所述種種姻緣惡果頗足儆悟末俗而描繪家庭瑣屑之事神情畢肖至蒼言酬酢均用山左語是又於紅樓夢外別開生面者誠小說界中上乘也鉛印十二冊紙墨極精價洋一元

新輯海國春秋演義

新輯海國春秋一書亦小說類也都凡四十卷意創而語新情奇而理實文人學士大可藉此消遣睡魔較之尋常說部一覽無餘者有間矣

增註文明

繪圖群芳花鏡秘書

凡百花木雖各有本性而竭人力以爲之轉移則人巧實可奪造化是書係西湖陳扶搖花隱所輯彙集奇花異卉接木過枝接葉之道莫不於是書備載所謂移花接木是也鉛印白紙訂成十本洋一元二角

繪圖繪芳錄

換秘訣係所謂花接木過枝接葉之道是書計八十回係西泠野樵所著借南朝粉飾抒性情轉西府石頭記等書情之書尤爲淋漓盡致著者自謂情以文生文以情副洵非虛言鉛印白紙訂成十本洋一元二角

尺牘教科書

自交通便利往來日密而尺牘之用因亦日繁然當今百度維新事事講求進步從前如留青集生意尺牘等書光怪陸離既不合用亦不能應用是書立意易追步即不得爲教科書此集採取特下函札敘事條達曉暢造句新穎絕倫而有別類分門凡學界商界女界及家書祭啓聯柬式尋常問候無不搜羅宏富並將典故註明出處既可便人揣摩又合今日風氣名曰改良尺牘價洋八角爲便後學計非圖利也

耳食錄初二集

是書爲樂蓮裳先生所著先生乾嘉間知名士著有青芝山房文集此書則其筆墨之餘潔思想之奇幻較之聊齋誌異閱微草堂等書尤爲絕妙好辭

最新傾人奇譚

是書借嬉笑怒罵成絕妙好辭其一紙披陳千言立就何有筆不達意之患哉現已出書分訂十六冊價洋四角

上海三馬路申昌書局啓

敬告同業

數十家同聲戴德

寧郡城鄉各肉鋪向日每斤添價二文撥捐清節堂遷善所之費然當時議此欵本知於人頭後因每斤肉豬添二文生意稀少若多延時日本幫貼二文歷年迭受苦楚呼籲無門今值清節堂辦理無效各紳共請明撤肉鋪門費亦停止然各舖柱首商務承志小學堂之費不敷者再將各舖公議具覆察奪粘單附

府憲文太守熱心教育提携單寒洎襲寶恩同人等莫名感戴頌

府憲文太守批據稟將各肉鋪每斤抽捐二文充作創辦

十二月十五日

寧郡商界公啓

召杜爲不置云云寧郡肉鋪衆柱職自甘情願爲兩同會議妥善候飭鄞縣會同鹽議具覆察奪粘單附

Z5505

童叟補劑○調體實驗○常年四時可服○能補先天充足○僞貨亂眞○購者宜愼

泰西醫士監造五牛牌牛髓粉

近年銷路暢旺

珍珠牛髓粉 大補先天不足 藥力和平 功能健脾添精 壯元補陽

牧得牛骨髓補腎功用獨步本醫士七次遊歷中華覩珍瘵接不暇每見世人輕年殀壽遺年無嗣更有身染損症亦頗不乏推其理初爲先天不足繼復後天失調致有壽殀身損無子等情醫者罔測殊深由此製藥濟人此將用泰西童子肥牛祇取骨中之髓佐以珍珠並養元因本質精等要藥入口毫無燥氣善能補腎益氣壯陽健脾添精神養眞元平五臟安三焦獲益甚繁載不勝載蓋人如患腎虧氣虛陽萎腰酸腿軟頭暈目眩而黃肌瘦等症服後奏效如神欲享高壽欲廣嗣續欲強體質欲除百病請常服此則延年益壽螽斯衍慶握如掌心中也速服十天面色即轉紅潤能服一月可長體肉十磅倘行房後服之精神照常倍增試驗確有憑證謹告同胞早衛身幸弗負本醫士婆心濟世焉○每罐洋一元每打十二罐洋十元○外埠函購託郵政局最妥信局愼防作弊○經理醫士始創眞正五牛牌○設在上海三馬路中市○西鼎新里口○運羅大德通公司○是方外國的眞原貨

東亞公司書藥局新書告白

光緒三十三年當用日記

全一冊大版美裝洋布金文字
除縱九英寸除橫六英寸
紙數五百頁
▲定價五角

（光緒三十三年當用日記）卷初恭寫立憲上諭次其插畫精緻照相銅版所印慈禧皇太后陛下御影寶座及大清門正面萬里長城等數畫其次添以月令及禮拜日清單記入欄每月之初更設其月之歲時記節用月令食品月令及授時之項自播種移種以至採藥之類一概網羅毫無遺憾日欄則錄華歷外并記陽歷俾覽者一見知陰陽歷日而另設七曜干支及天氣寒暑會客通信起睡□欄隨時□事可以註明記入欄則劃細線於紙上以成秩序井井之體裁故一註之則足以爲後來之小史欄頭列古人金言佳句以取趣致其餘所附補遺會計錄以借錄各月款項支出便覽住址錄各有十數頁且添以國民當知之各標統計諸以鐵路及輪船票價表大約一百頁用爲大方諸公座右之珍若有疑本冊價値如何者請試購一本□用便知非虛也

光緒三十三年袖珍日記

全一冊小版美裝洋布金文字
除縱五英寸橫三英寸半
紙數三百五十頁
▲定價二角五分

開卷先見立憲上諭其次所插照相版繪畫數張均極精緻玲瓏其次揭季節大節禮拜日清單等記入欄每月之初則錄其月之歲時記節用月令食品月令日日欄則設華歷陽歷七曜干支及天氣寒暑□欄且另附補遺借借錄各月進項表各月款表通信錄住址錄會客及約款錄等各存餘地數十數頁以便臨時應事詳細註明又附以國民當知之緊要統計及諸規章程類大約九十頁可以知本冊之有益也另附當用日記則案頭應用本冊則携帶應用並推爲身邊要具之一而此兩種共鑑從來中國發賣之類書採長補短另出一新機軸文明之人盍購盍購

普通科講義錄

日本 宏文學院長 嘉納先生監修

每月一回發行 每本五角全十四冊大洋六元 光緒三十三年三月止

第十一編新出

◎本講義錄所載科目 倫理學。日語。文科。世界歷史。地理學。地文學。動物學。植物學。生理及衛生學。礦物及地質學。物理學。化學。法制。經濟學。算術代數學。幾何學。心理學。論理學。教育學。各科教授法。學校管理法。日本教育制度。雜錄。科外講義。

本講義錄。係日本專門大家二十餘家所講說。諸家分科專門。將其所講授之稿本。精益求精。再三訂削。以成是書。一播是書。則諸家之音容。髣髴現于紙上。除躬親在講堂。聽淵博之講說之思矣。雖學界多書。真如是書。前此所未嘗有也。

日語學會教授 杉房之助先生撰輯

東語新篇

插入麗畫價洋三角

此書。選擇之宗旨。在於一則以資會話。一則以便聽講。自第一篇起至第十二篇止如理學。如化學。如動物。如植物。如地理。如歷史。如風俗制度。所有普通學科中所用之語言。無不一一備載。茲將各篇要目開列于左

●第二篇 猿蟹合戰 ●第三篇 桃太郎 ●第四篇 廿四孝
●第五篇 四十七士 ●第六篇 動物界 ●第七篇 植物界
●第八篇 人身生理 ●第九篇 自然現象 ●第十篇 世界週遊
●第十一篇 王政維新 ●第十二篇 日露戰爭

漢文比較各國憲法論

日本法科大學助教授法學士 上杉愼吉先生著
高等師範學校教授文學士 鈴木虎雄先生譯

洋裝全一冊 洋七角

立憲政體也。求使國民參於國政萬機決於公論者也是以憲法之制一定則國是茲立民福茲起凡百制度始得其宜於戲多矣多難之民於立憲治下乎始見之近年清國將立百政今又將施憲法豈可不慶而賀焉哉日本上杉先生專修公法學馳名已久矣茲本乎日本憲法參之以英·法·德其他歐美諸國憲法而著是書以供東遊清國諸生研學之資。書一出洛紙頓昂今又譯之漢文令清國人士知憲法之爲何物其用意可謂深且厚矣蓋中國憲法也者本之日本憲法參之以歐美各國之長而制定之者也清國人之志於憲政者盍試一讀此編焉

體操全書

東京高等師範學校教授 可兒德先生著 西師意先生譯

●插畫 體操應用器具及舉止圖一百有餘

▲上等洋裝訂 全一冊
▲價洋一元二角

健心寓於健體其言雖古其意則新方今文化之進驅亦不及使人無暇迎接然典雅之極必有文弱之疾質實素樸之俗愈頹壞而驕奢淫靡之風益流行豈可不寒心哉有識之士風論體育之要及以爲當今之急務□所當然也是書係日本除體育家泰斗可兒先生□日本現行之學堂體育法爲其一班且考之於西邦之理論徵之於教授之實驗擇取合務期適於實際而著焉者書中所敘普通體操則自小學堂以至中學堂皆可以應用焉兵式體操則可以充小學堂上班及中學堂教課焉單行教練·中隊教練等亦可以用於軍隊教育而其文不流于理論不離于實用真如是書坊間所罕見者夫至於卷首所收之照相數張寫各式體操之狀躍如于紙上實可謂錦上添花者印書不多速來購取爲幸

新數學教科書

日本 長澤龜之助先生著
清國 建德 周達先生 丹徒 包榮爵先生 同譯

新出 上等洋裝訂 全一冊 價洋一元二角

是書原本。爲日本最新最良之教科書。此經清國名文家繙譯。而原著者復詳密校閱之。其完備可知。周達。包榮爵兩先生。爲中國算學家。於斯學。造詣已高深。加以其行文之流暢明達。與彼淺學短識趁一時流行。以草率執筆者。殊異矣。本公司。印行是書者其微旨。在使中國學界得適良教科書

新西洋歷史課本

日本文學士木寺柳次郎先生原編清國仁和張獻之先生譯成漢文便於尋常中學堂及與之同程度各學堂課本起見故務其斟酌時辰節約紙張至其敘述次第畧于古代史而詳于近世史及最近世界史編中設章以期前後不紊所以便教課之用書內插置圖畫一擇歷史上應參考者其意實使讀者興味津津之間俯仰古今也所有外國之名詞讀音至今猶有不易知其正音及其字之通用難誌者皆擇宜譯之更便於授課茲由敝公司購得其版權亟付印刷以供學者之先覩爲快也

每部洋裝定價六角五分

252

上海英大馬路東亞公司書藥局◉清國天津·奉天·濟南·漢口·揚州·東亞書藥局

良藥獨步世所罕匹

衆譽非虛

本經理搜求靈藥原以剷除國蠹掃盡烟毒爲己任發行以來已逾兩載藥到斷癮奇效昭著據金陵調查會報稱亞支奶藥爲彼都人士所歡迎爲戒烟藥中之至寶如陸師學堂總辦 俞恪士觀察 暨籌甯幕府 彭秋莳明府均服此藥而脫烟癮聞俞君受癮未久彭君則三十餘年老癮此外戒脫者尤不可以數計茲就已知諸君表而出之以堅同胞之信閱者愼勿以尋常廣告一例視之

席制裕麒彙刊

南洋大臣兩江總督部堂端 爲 錄十二月初二日南方報載

示禁販買嗎啡鴉片刺針現在鴉片一項已奉 旨勒限嚴禁吸食而莫啡鴉即嗎啡及刺莫啡鴉之各針實較鴉片之毒更深且烈一經沾染貽害何堪設想訪聞各華商鋪戶近來每私販莫啡鴉攙和藥品製售戒烟丸丹希圖漁利更有售賣刺針藉以據癮初試似有效驗久則不特烟癮難除且須與鴉片並食方可支持現由洋商販運進口者業經外務部照會駐京各國使臣一律禁止其華商鋪戶尤應先行嚴禁除通飭各地方官嚴密稽查禁止外合亟出示曉諭自示之後各華商鋪戶倘敢故違一經覺察或被告發定卽從嚴辦懲至各項商民人等如有已吸鴉片須購戒烟丹丸者亦應訪詢明白不得誤買莫啡鴉製成藥品及此項刺針以致自貽伊戚

右諭通知

光緒三十二年十一月 日示

欽加三品銜升用道調補江南安慶府正堂龔 爲

安慶紳商公請給示保護

出示曉諭事據同安局董候選州同徐守義優廩生蕭爾全附生戴昭查介杰商董江鏞傅在朝等公稟稱以洋烟一物流毒匪淺小之敗名大之破家苦無良藥廓淸天下同胞所痛心疾首之事雖上海振武宗社餽送最著名之鷄郎草亦屬攻補未能兼備其餘市上行銷之藥非和嗎啡卽攙嗎啡均不及亞支奶之效神捷上海英界壽康里席裕麒經始發行爾籐亞支奶以來戒絕烟癮無數全國風行銷場日廣業經稟請 兩江總督給示振掛誠爲杜絕假冒之要舉而懷城縣西孫雨亭肩任分售掃除烟氛尤以此藥爲推廣戒烟之首區若不稟請給示實不足以堅同胞戒烟之信心滌其源而不淸其流遽恐眞假難分使戒烟者阻塞自新之路職商等爲公益起見爲此抄示粘叩賞准保護並求嚴禁奸商以假冒等情到府據此除批示外合行出示曉諭爲此示仰軍民諸色人等一體知悉自示之後毋得假冒亞支奶牌號混行售賣倘敢不遵許卽指名稟究以杜弊混而免遺害其各凜遵毋違切切特示

右諭通知

光緒三十二八月十四年日示發安慶縣西孫公館門首實貼

欽加四品銜賞戴花翎江蘇卽補淸軍府英美公租界會審分府關 爲

出示曉諭禁事據職商席裕麒稟稱鴉片之毒痛於四海倘能得一良藥一掃而空庶幾能盡我國民義務之責任於是廣搜博採竟得此爾籐亞支奶藥疊經試驗流弊毫無稟准商部註冊請標在像鷄橋保康里出售旋卽遷設英大馬路壽康里三百三十號門牌廣發風行以來戒絕烟癮無數奸商因而紛紛冒牌第念牌僞害及職商藥僞害及同體稟求給示諭禁等情除批示外合行出示諭禁爲此示仰諸色人等一體遵照毋得仿冒爾籐亞支奶尅烟藥牌號倘敢故違一經告發定干提究不貸其各凜遵毋違特示

光緒三十二閏四月廿十日發壽康里席公館門首實貼

認此圖式方是眞藥

亞洲之東 支那之埃 產彼靈藥
狀似蘭茝 良醫諸性 烟毒化解
深山窮谷 廣搜博采 精以煅煉
烹以鼎鼐 佐以參蓍 和以鹿孏
秘製成丸 金光耀彩 錫與嘉名
日亞支奶 如此奇方 千金難買
譬之佳麗 爭相誇愛 不傾人國
掃除烟界 新兮廉民 翻然一改
戒宜勉力 切毋懈怠 賢哉爾籐
名垂千載

東京村井氏贊

留心席文光二次冒牌假藥害人

近來新舊過渡之際人心奸險有倍於昔者寡廉鮮恥之事層出不窮或擴充利權或覬覦商牌或影射傾軋或是非倒置或以僞亂眞蟲惑大衆諸如此類罄竹難書本公館自上年經售**爾籐亞支奶尅烟藥靈驗非常**戒者獎譽前有遺族**席文光冒牌**名黎各**憲發封示諭嚴禁各在案**久已直味銷聲不敢以身試法事未數月故態復萌現**又署改面目指稱**眞眞亞支奶親顔登載新報及笑林報有意混淆聽大安爲視**憲之禁令隱**貽同胞之大害**拉雜浮言匿名傳單**妄肆詆謗例所不宥知**海內名達之士**見此無稽讕語當亦啞然矢笑置若罔聞除稟請**大日本總領事照會華官照例封辦外**用特報告**本經理逐日各報登有圖式**購藥者可以按圖審驗假冒者亦無所施其技矣閱者注意

戒烟諸君愼防影戤僞藥格外留心須知爾籐亞支奶尅烟藥有八色油美女圖式商標並注有翻印者罰銀五千兩字樣方是眞牌眞藥庶不致誤

席制裕麒特白

總發行上海英大馬路小菜場對面壽康里第二家三百三十號席公館只此一家餘者冒牌

上海格致書院廣告

本書院自去春設藏書樓所有中外古今書籍供人觀覽第宏藏善本未易辨如有同志願意捐贈及定價出售者新開明書目並送書樓以示倘經復見即時奉賚本月二十日閉樓明正初八日開樓觀閱書報除禮拜日外每日一點半起至晚九點半止（附設英文學塾年齡不拘學費半年十八元全年照算報名時先繳洋五元學額無多速來報名遲恐不及此白

監院潘慎文啓

生理衛生教科書

今欲預備立憲國民之資格個人自治爲最要衆衛生學亦個人自治之一端也欲知衛生學之原理不可不知
因身體之構造故生理學尤爲緊要是書爲日本小松定市所著於解剖組合之理保衛之法無不精詳而
經孝感劉君曉譯筆亦明達雅潔誠教科最善之本也西裝一冊大洋八角

小學校管理法

小學校爲國民普通教育最要關鍵而欲發達其教育尤視乎管理之良否以爲衡茲
編譯日本高等師範學校教授小泉又一所著於學校之組織事務一切莫非然釐然
得以簡馭繁之道眞爲管理小學校者不可不看之書西裝一冊大洋一元

英譯津梁

夫通譯之難不在於名物稱代云謂等字而莫難於介係聯合疏狀區別等字此種字卽言之卽支那所謂虛字也凡一
句之神情一語之口吻係焉故是書所譯牽引介係聯合等句爲多而以英漢博士所譯四書以爲標準中有未信之處
則加以寶易以符原意而更申明其用法之異同於後精而靡疏寡而擴要爲習字家之津梁也西裝一冊大洋一元

上海棋盤街點石齋啓

無稽之言勿听

啓者本藥房總發行之艾羅補腦汁及新發明之天然戒烟丸此二藥功用之奇實爲購服諸君共信是
以港售甚廣致啓覬利者妬忌之心去臘竟有人揑名刊發傳單誣衊官憲公文意圖損壞名譽殊屬令
人髮指此等無稽之言謹告諸公勿聽蓋本藥房之艾羅補腦汁去冬早因有人誣稟江督指爲攙用嗎
啡毒質故經督憲札令上海道查驗經道憲移請新關稅務司蜜購化驗確有補腦之功並無嗎啡在內
而戒烟藥因是致干查禁本藥房之天然丸則亦驗無嗎啡不在禁例故本藥房曾登禍者
禍之偉之告白一則當爲閱報諸君共覩可知此二藥風潮迭起實俱出自潘弄之人爲耳登報剖陳一
而並當稟請本管領事查究此事也

上海三馬路中法大藥房廣告

安徽全省鐵路勸股票頭彩三萬元

第十四會副票聲明改期

七會正票仍設六萬張不中原價換取路股第新附號副票悉照舊章於正月廿六日在蕪湖開彩今十四會點號副票改期正月廿二日開彩所有經蓋印正月二十日開彩之票皆照二十二日開彩者全算特此聲明

恭賀新禧　並禱
戒烟志士萬福
分售諸君

憲詔下正全球耳目之時禁烟論頒當薄海洗心之日人亦有言吾聞其語一則懸期於數載一則予限以十年痼疾之革故乃守程度之鼎新可卜此所以訪求丹藥爲□手之要圖戒服烏烟尤進身之捷徑也然而鴉郎草罌含醉料未除衛生空涎香久耳盛名難求眞品嘗濟相傳贗鼎瓜碎擣𦀭速之謂甘草濃煎金丹與參片同功富強合文明並起亞爾所產瀟花演出番鬥哥耳纖丸早經羅輸翻成新制天然市中作僞曾參名同鄉園發明陽貨貌似僕泛舟於瀛海之濱佰蓄於峕山之麓訂水野經理爾藤金米樑爛銀黔勻價發行甫一週而竒戒絕盈兆人以外而亞洲未有之奇逢實由那自強之起點茲者一元復始萬彙更新吹鳳管而迎祥早呈喜肅焦竽而寄遠合進蕪詞惟是獻歲發財之俗套誠不屑言歸張揚厲之護詞又豈足聽況乎白馬紅羊正值中原多故若再鴉片毒烹怎當外力交乘久欽分售諸公同具滿腔熱血尤望戒烟志士咸知回首吾心大同月張迫實行數百兆同胞永壽從此研求自治誰云八格未完郎當選舉議員亦屬有備無患是爲啓

上海壽康里日商爾滕亞支店代表員席吉川裕麟頓首

拿究揑名傳單賞格

夫臘長江一帶有揑稱上海醫學調查社會員黃晉隆刊發傳單誣衊上海消寓查禁嗎啡戒烟藥清單油去年干禁令之家而以本藥房之天然丸無端插入殊屬膽大妄爲又有揑稱留東陸軍學堂學生張翼鵬出洋遊歷考求醫科吳德庸留學生韓明朱熙張祥麟四川候補府夏鎮生等刊發江督查禁各藥房售賣攙入嗎啡之藥傳單亦將本藥房混行砌入顯見俱出妬忌之人有意混淆黑白希圖敗壞名譽似此白戲公文駭人觀視實屬不成事體除禀請本管領事查究外特登各日報如有確知此等傳單究由何人刊刷能證明眞憑實據者密向北京路穆安素大律師報明拿究本藥房當酬謝洋二百元決不食言特此廣告

上海三馬路中法大藥房啓

信裕

軍械軍衣皮件一應軍營學堂應用器具工料道地
價目克己式樣遵練兵處定章訂製尅期交貨賜
顧考查竭誠相待

上海四馬路東永康里口

奏辦江南賑捐公益彩票頭彩肆萬元

正月二十四日開彩

本總局奉南洋大臣兩江總督部堂端奏明擬現設票二種引每引十張售一元六角以八成派彩計中彩有四千零四十號之多較各省彩票爲優按月開彩由南洋大臣派委大員及公正商董忠謹監視以昭大公又第三會副票正月十六日開彩所有中式紅票憑本總局對號照實足兌洋諸君定票請至上海南市久大碼頭便是特此佈告○本局外埠分局○杭紹分設在珠寶巷○嘉湖均有分局設在○湖州烏程巷○松江分在西門外

江南賑捐公益彩票總局謹啓

上海華章造紙有限公司告白

本公司所出各紙價廉物美遠近皆知茲於英二月一號起本公司自行立局開辦上海暫立在法界洋涇浜一號洋房內交易鎮江分局設在姚一灣漢口分局設在周家巷謹李君欽揚爲出貨總經理倘荷貴客賜顧請李君購之各埠價目無不克己特此佈聞

董事朱葆三大班羅意同啓

俄國名將推究俄軍敗績之原因 ○初三日倫敦電云俄國柯魯伯金所著日俄戰史出版後即行充公路透電報經理處刊印其條目書中載俄國之敗由於俄軍無預備無紀律且各將校皆不用命其最著者為華爾德林 嘉爾拔思兩大將沙河瀋陽兩戰二人與有責焉俄兵無奮勇之精神且少歷練而又不足以信任各將校又意見不合互相猜忌始則藐視日本終又過於重視當兩軍交綏時將校率托故擅離戰線然當兩國議和時俄軍已稍銳厲盡心戰事俄國或有致勝之望奈國內政黨又復不睦 戰 言和意見紛歧以致事機坐失也譯字林報

日本遣重臣赴英報聘 ○東京電云英國戈瑟親王曾至日本進問日本特派伏見宮親王赴英報聘已附英公司達文哈郵船由東京起程開往橫濱 神戶電云伏見宮親王率參隨等趁達文哈郵船起程後該船於內海與日本郵船一艘碰撞折回神戶船身受傷不巨現在川崎船廠修理明日當可開行日本郵船失火惟旋即撲滅 東京電云達文哈業已修竣起椗伏見宮親王於登輪之前電達本國深感達文哈郵船船主之出力 倫敦電云泰晤士報謂伏見宮親王此次來英英人皆願乘機歡迎以表全國對於日本之感情未嘗少有變易

德藩入覲日本天皇 ○東京電云德國利歐蒲爾德親王入覲日本天皇日皇以菊花大綬章賜之

日本下議院核准豫算表 ○東京電云日本國用豫算表已由下議院照原定核准

日本足尾銅鑛工人滋事餘聞 ○東京電云足尾地方地震甚烈銅鑛辦事處宣言所有鑛工均須斥退惟以後不再滋事者仍可錄用大兵已由足尾拔隊開去鑛工大都仍舊取用並已照常工作矣

波亞人臣服英國 ○初二日倫敦電云南斐洲波亞人蒲靈大將接見路透電訪事告以荷蘭人已允接受英皇之徽章英國之威權為波亞人所掌較之在他國資本家手中更為堅穩至遣送華工回國而不計及其關係實係無意識之談蓋波亞人初不願使礦業受損也

美國修改外國人民入美之律例 ○初二日倫敦電云美京消息謂美外部羅德豫備外國人民遷居美國之律例禁阻亞洲人由斐律濱羣島蝦夷島前往美國因日本工人赴美皆取道於此也傳言此等修改律例駐美日本公使已允接受矣 又電云美外部所修改之外國人民遷居美國之律例可使美總統有不許外國人入美之權若非有入美之護照而僅有至近海各處及巴拿瑪運河境內之護照及其護照查係有礙美工者皆不得入境譯字林報

澳洲共和國雇用意大利人 ○初四日倫敦電云澳大利亞共和國首相狄金君已准意大利人一千名進口至北昆斯蘭地方種蔗之地作工

英國整頓海軍 ○初三日柏林電云英國海部聲言海岔艦隊較之歸威爾生大將統帶時已為强盛俟海軍會操時當與本國艦隊聯合歸貝列思福德大將節制譯文匯報

十二月分教職單

教授廣東高州梁驊修廣州雷州周景勳廣州廣西平樂朱師成桂林直隸保定史汝箴河間俱舉浙江杭州郁鴻紹興廩 教諭河南汝陽徐士芳許州甘肅高台劉吉德涼州雲南師宗湯希禹東川貫州貞豐顧炳麟安順浙江桐鄉金祖培紹興俱舉四川丹稜楊克剛成都山東濟寧郭若愚武定金鄉翟閣萊州俱廩蓬萊趙爾琪青州附 訓導山東鄒城趙景濂臨清拔山西沁水馬念祖太原歲浙慶雲和徐榮考嚴州廩廣東從化王樹槐瓊州附廣西隆安陽壽彭桂林四川珙縣傅鴻寶理番廳俱 安徽旌德鮑中鏞徽州附河南尉氏顏裕安許州增河南施春生開封歲山西崞縣常作哲平遙恩江西宁南廳高善述九江歲湖北鶴峯傅鳴珂武昌附浙江廣元沈國勳杭州恩雲南曲靖陳國模臨安舉雲南李勳猷雲南附

十二月分選單

小京官內閣典籍閻煥章直隸舉 知州湖北均州劉名譽河南舉 通判浙江溫州武毓秀山東文童河南河南府沈永賡湖南難廕 知縣山西虞鄉馬德成順天監陝西藍田王五雲直隸監四川南部史文龍順天監江西新昌朱鴻儒浙江四川墊江張序九蘇廣東三水王之襄直隸直隸曲周江瑞鈐湖北南樂景啟驥河南江蘇震澤張維雲南俱舉直隸樂亭陶瑗江蘇監湖南臨武金鵬廣西甲山西交城王寶瑩浙江廩 縣丞安徽當塗趙金篆山東監 吏目安徽泗州杜韻棠浙江監 典史浙江餘姚姜懋祺山東人四川洪雅遺家彥直隸監榮昌顧鴻逵江蘇監

滬道批佛教公會總董姚文棟稟詞（為建圖書館事）

滬上學堂林立獨於圖書館未經籌及未免闕如今由各紳創議經營彙集中外古今菁英俾應學者之取求以裕其聰明智識具見造端宏當嘉惠士林而住持僧密定欣然以所募之資助其斗閣遺址合謀改建熱心公益得之方外之人尤為難得之至殊堪嘉尚仰上海縣轉致查照此批公呈抄發（宜）

釐局批詞 ○紗商元隆等稟批 此案前由紗捐公所稟奉撫憲批示轉飭縣廨遵辦在案據稟前情應由該商自行投案聽候訊斷毋庸來局瑣瀆著即知照○元源德記莊稟批 查此項出口雜貨厘捐當時王董暨乾豐等公司協議稟請認辦經該局員邀傳董商再三磋磨每年認繳錢四萬八千串取具認保各結並預繳捐錢稟送本局詳奉批准照辦在案茲忽據乾豐協源二家布號來局聲明並無承認是項捐欵亦無圖印蓋戳在外呈求查明以保名譽正批查間又據元通德記莊稟訴前情懇將原保切結一併發還塗銷以安商業各等情核與該丞所稱傅訪周咨詳加體察等語不相符合其中究竟是何情節仰出口局剋日查明速即議復以憑核辦毋再含混（宜）

巡警局示知設攤時刻 ○本城巡警總局員以城內道路狹窄兼以沿街兩傍擺設魚菓各攤於行人往來頗多不便因特另籌一法擇街面稍寬不碍行人之處每日於十一點鐘前准予擺設各攤賣買交易十一點鐘後一律收清責成各巡士按段認眞稽查倘有故違就近拘送各局酌罰刻已出示曉諭矣（宜）

縣宰蒞驗因傷斃命案 ○昨報紀祥陞公客棧執事陸乙生在二馬路燕慶園門前被三流氓鎗傷身死由屍叔陸啓泰投報捕捕頭 著將屍送驗屍所飭三圖地保唐全坤報請上海縣蒞驗縣

主王少谷大令於前日午後三點鐘臨所相驗包探竇如海及地甲稟稱死者紹興人年三十五歲屍叔陸啟泰屍弟陸文生並表叔沈祖良跪求免驗大令謂如欲伸冤必須驗視陸等允之隨飭仵驗得死者左肋受刀傷一處瘡口尖長深透內腹並非洋鎗所傷實係生前受刀因傷致死時有醫院西醫生在塲亦云曾至醫院醫治驗得確是刀傷又據死者之友毛先榮張崇勛同供小的等同在廣誠興烟館吸烟乙生先去不多時奔回云行至燕慶園門首被三流氓拆梢並被擊手鎗一下言畢即坐地不起迨喚車送至仁濟醫院則已氣絕云云大令親視無誤屍親等請自行棺殮大令准之（力）

寶善街又出槍彈傷人案　○昨早三點鐘時老閘捕房二百三十九號華捕巡行至寶善街王大吉藥鋪門首見有東洋車二輛自東而西第一輛中坐一人第二輛滿載物件該捕上前查問詎第一車中人袖出手鎗突向該捕當胸開放捕受彈仍欲拘拿其人又發第二鎗捕將身一偏彈及肩際其人見捕並不斃命即飛奔向西逸去捕將車中所載之絨毯布疋連同空車一併拘入捕房將情告知捕頭捕頭著脫衣驗視因內穿絲棉小襖鎗彈被絲棉裹住不致穿入惟受彈處之皮肉紅腫而已捕頭飭將原彈起存捕房即令包探劉光震上阿乃查辦此案未知能破獲否也（力）

西牢斃犯　○昨日提籃橋西獄內病斃押犯張齊仁一名由捕房飭傳地保棺殮（但）

浦東盜案　○浦東楊涇鎮相近念三保十四圖賈家角地方賈姓家於前日夜半時突被匪徒撞門入內擁至臥房刦去銀洋衣飾約值洋數百元昨由事主偕地保投上海縣署請爲緝盜追贓縣主准之（宜）

補紀閘北盜案　○閘北東浜永順里口鉅源祥煤油棧于去臘念九夜一點鐘時被手持刀械之盜匪十餘人擁入肆劫失去金飾現洋銅元等約值數百金由事主投報是處巡防局局員沈二尹立帶局勇捕保往勘勒限緝辦（力）

滬城火警　○前日夜半時滬城西門外羊尾橋南首中國紙烟公司忽爾失慎迨洋龍到時已焚去房屋不少矣（宜）

失火即熄　○前日美租界北四川路二千零五十九號門牌福興順洋雜貨店失火當即撲滅昨晨老街路葉雨庵家廚房又報火起由西人馳救得熄僅燬披屋一間（但）

失竊巨贓　○英租界松江路某姓家於新正初二晚間被賊竊去金銀首飾及衣服等物約值洋銀一千餘元昨日失主開單投報各捕房請爲查緝英捕房捕頭飭包探竇如海朱桂生前往查勘並著認眞跴緝（力）

法總巡赴西貢　○法捕房麥總巡於昨晚乘輪赴西貢公幹約俟四禮拜方可返滬（深）

總工程局紀事

▲裁判官代理期滿　總工程局正裁判官本由孫耳山明府辦理去夏由滬道瑞觀察調辦英美公堂襄讞差遂經局董公舉孫賡梅明府代理至今已及半年業將期滿昨局董已稟請滬道核示矣

▲定期訊案　總工程局自去臘除夕停訊後現已擇期正月初六日開堂審判各案

▲押辦冒名取洋　浦東三林塘湯茂興布號夥陳棣生向南市厚泰錢莊冒取洋三百元令被　主尋獲扭控三林塘巡局轉解到案局董判暫押候審

▲賭禁重申　總工程局董昨因新年已過三日賭禁重申特派包探巡士沿途將賭攤悉數驅逐無論烟寮茶館及鋪戶居民亦一概不准再賭以免滋事（尺）

補錄上海縣案　○浙江海寧州移文上海縣略謂州境厚成典鋪被刦案內緝獲盜首金大化王小扣子供稱夥盜王姓並嚴某之徒竄至上海另犯別案已經包探拿獲送縣訊押請即訊解等情縣主王大令於去臘移請幇審洪明府飭提盜犯胡二林楊老么王金興等訊究王供並未在浙省犯刦亦不認識金大化等明府飭令掌頰五十下仍執前供胡西喜供向學裁衣師父並不姓顧亦未犯刦楊老么供王胡二人曾否犯搶小的並不細悉明府判仍禁押再訊○胡硯香控沈穎川霸佔胞兄遺房亦奉提究胡供胞兄錫九病故無後應小的之子兼祧兄遺有住房一所被嫂弟沈穎川霸佔求斷沈供亡父在日已將住房抵與錫九之父病故由小的購棺成殮並借本利贖房房住房後面小的自造樓房兩幢硯香子係螟蛉且岳父有次女未字求鑒沈妻胡氏供故父遺產求斷給胞妹擇壻招贅以承宗祧明府核供將錫九遺房歸硯香執管硯香償還沈贖房本利洋三百元樓房造價錢二百千限正月底錢房兩交錫九次女俟硯香過度或贅或嫁由硯香主持兩造各具遵結了案○着名土棍范三毛即野山貓藉包裝垃圾向貨船勒索規費致犯衆怒等情送經本報茲工程局又解船戶楊福昌到案供稱當時正値患病豈能聚衆把持明府判押候查明察奪○劉世昌控被侯福昌盜賣機器奉訊交保侯即避匿保人楊福生協差往提反遭兇毆具解請究明府判侯責一百五十板收押追繳（宜）

補錄公共公廨案略　○朱阿成陳廣友張有端等諸盜犯於去臘二十五夜至鄉人沈桂林沈桂法奚榮華等家刦取衣飾各物而遇行經提籃橋西牢西首被六百零二號華捕拿獲朱阿成由探沈阿岳續獲陳張兩盜連贓解案詰究朱盜供是夜一點餘鐘有葉炳賢等多人囑令持衣包兩個至租界即被拘獲與之陳供係鐵路小工是日放工回家至楊樹浦尋訪叔父並不同搶讞員關太守商之德繙譯師諫君判將各盜等一併還押捕房候下禮拜六再行訊究○邢緒楨收買屈臣氏所失竊贓洋酒二十瓶經洋人報捕解訊判交保候查昨又解訊太守判罰洋四十元充公○王錢氏拐賣裁縫友談家女孩奉判管押官媒處兩年另拿供出之羅阿堂到案究交女孩各情已詳本報茲又解訊太守判羅押西牢兩年氏仍照原判羈押○梢子和向成麟洋行定貨不出被控兩次抗傳不到昨已提案太守判照章罰洋充公仍交保候訊○張王氏私當金鐲各飾一案迭詳本報茲又解訊王桂亭投案請追當本洋八百十元訊之張王氏供求恩交保出外措繳太守不允判管押官媒處三月以儆○押客李有德竊取妓女蟾月閣珠兜賣與城內信源祥得洋三百廿二元報探竇如海拿究各情已詳去臘本報茲又解訊李供已由母親措繳洋八十元捕房所存金表金絲眼鏡等物約可值洋百餘元餘求交保措繳太守判還押捕房候將洋繳齊再核（力）

補錄法租界公堂案　○他利洋行西人前控買辦何丞麟盜賣洋酒一案經中西官判候查訊茲據該洋商復稱查得洋酒係何擅至棧房取出十五桶售與魏人鳳可請提究質之何仍堅稱洋東囑商人抵押以償墊欵旋又稱酒由張子鳳交來當付洋四十元張現不在上海陳明府判魏管押何因公共公廨有案交廨差帶去候再提訊○洪大金控德隆押店主蔡金進不還存洋四百五十元茲據蔡稱德隆係分與長子年紅執業和隆押店係分與次子接開洪之存欵係存在德隆今德隆已倒故將年紅交案年紅稱德隆所欠各款倒閉後均以三折歸償今洪必欲如數交足實係無力判將年紅押追○張云來張正祥前因身藏銅元模子爲捕拘解公堂訊得係方姓私造銅元所用陳明府判將兩張提案飭探一併送縣辦理○與盛街口丁聚成

烟紙店於上年廿五晚失愼由捕房將店主丁寶甫傳訊丁供火由碰翻火油燈所致曾保火險銀三千兩判罰銀三百兩充公○洋行街太古信糖行失愼案亦傳行主稱太泉到案研詰據稱曾保火險銀四千兩火係樓上所起判罰銀四百兩（深）

美租界捕房事

○某印人至虹口徐應氏店强賒麵粉由八百十五號捕拘入押究○甲乙丙丁四籍人在有恆路向小販黃長根强搶食物不遂卽用刀戳傷董面由五百九十九號等三捕將四籍人拘入捕房奉飭押送該管領事署訊辦董送醫院求治○裔連根與陸如淸在唐家弄互毆由六百廿六號捕拘入各存洋保釋候訊○流氓小達頭專以搶取行人財物爲事昨由探盜協庭拘入押辦（但）

上海絲業會館籌賑公所施子英經收各處水災賑捐十一月廿一至廿九日第一百八十五次淸單 ○廿一日壽康莊來安慶府東永安局同人善士洋二百元新隆泰姚壽民十元○杭州西湖協德善堂代募李志雲善士爲子乃瀛求病速愈洋三百元義橋厘局諸友洋十元平安堂三元自强居士二元德蔭軒二元耕餘堂二元耕餘堂洋二元隱名氏洋二元朱益齋一元共九戶合洋三百廿四元○廿二日省躬氏洋二元秘江馬伯英募楊淵亭爲祖母六十冥慶洋十元○廿三日浙紹穎昇莊贊積履險莊第八洋四十元瑞康莊洋廿元○廿四日順元莊來錢銘伯觀察來遺命將前齋本邑備荒之款移助規銀六百兩守眞子規銀一百四十八兩蔣桂霖洋一元○廿六日溧陽陳吉記洋二元○廿七日新聞報館經募第二批規銀二千兩歸英主八新棉衣二百五十八件○廿八日田元堂求父母延年洋十元杭州西湖協德善堂鼎記莊潘炳南募李志雲爲子乃瀛求病速愈洋二百元猗竹軒廿元中城巡警局憲吳十元扶風福淸恩緯等六人合洋六元山陰平某小洋廿角共五戶合洋一百三十六元小洋廿角○廿九日丁繹堂洋一百元杭州協德善堂募二戶洋五十四元陳伯漁洋一元○桐鄉勞閣文王琴伯經募徐衡裕東號洋一百元高司馬洋十元徐永豐號記洋五元顏家村張問記五元烏鎮厘局諸洋十元春風齋廬洋廿元陸玉堂盧洋三元蔡蠡棻寶生典家捐公所鍾協泰號受益堂善餘堂六戶各洋二元吳榮泰洋一元五角久大祝均甫裕源晉昌保泰祥吳裕昌黃搢薪鍾丹卿孔步矩阮恆德堂錦華莊十一戶各洋一元管帶周樹森洋七元文榮唐文治蘇鵬飛各一元陸鼎勤來駿聲張子元劉德舉四戶各洋五角正哨李琛黃象坤周維彬三戶各洋一元五角副哨駱雲茂汪瑞林麗忠芳王德富汪邦燮袁鴻鈞毛蘭亭方金生吳憲章胡志祥李希政張道泉劉松棠吳福鈞十四戶各洋一元總巡董占坤洋五角巡查劉國鈞陸廷標鎔船罪宏釗號房王俊卿周維澥五戶各洋二角共五十六戶合洋二百八元五角○十一月份共收規銀三千九百七十八兩洋五千五百四十六元扯七四一二五合規銀四千一百十二兩三錢五分九釐龍洋一百三十四元扯七三六合規銀九十八兩六錢二分四釐小洋五十五角扯六五五合規銀三兩六錢二釐錢一千五百扯一四一合規銀一兩六分四釐以上共收規銀八千一百九十三兩六錢四分九釐銅洋五元新棉衣二百五十八件原棉衣褲一百九十套連前共收規銀五十七萬一千八百廿八兩三錢三分鍍金押髮一枝珠墜兩個小珠一粒生銀板一元銅洋五百八十元原棉衣五百六十件以上所收衣褲統與仁濟堂合解淮徐海訖○杭州西湖協德善堂鼎記莊經募淮徐海水災賑捐第八次另登淸單隱名氏洋五十元務本堂葉洋五元

○上海絲業會館籌賑公所施則敬啓

北洋新編第一最新最備最要之外交書約章成案滙覽出現

按是書爲速平 顏均伯觀察奉 北洋大臣袁宮保之命編纂觀察曾至外部調查案卷圖表蒐詳門目大備海內公認爲第一外交要政全書 初印五千部 早經各省大吏紛紛提取發給各屬備查現又續印除官用外餘交本局發售公諸海內士林倫研究外交者必以先覩爲快也現已出書速來購取每部售大洋十元每册後面有分類檢查目錄極便查閱

總發行所 上海點石齋申昌書局 上海 北京 有正書局

禍者福之倚

近有人投函兩江督署極力詆制本藥房總經理之艾羅補腦汁謂爲內有嗎啡請査禁云云意在督憲一旦發査卽使本無嗎啡而彼得藉口張大其詞破壞本藥房此汁名譽盡出於忌者之所爲然彼聽本藥房固如身墜十里霧中茫無〃視也近閱各日報見稅務司羅道憲函稿始知此案由督憲札道憲討査道憲轉移新關稅務司寄購此汁化驗當經驗得實有補腦之功並無嗎啡毒藥在內而忌者之狡謀始敗而此汁之功效愈彰然非督憲不動聲色鄭重密査與本藥房此汁之腳踏實地則聲明不爲小人所傷者幾希矣茲本藥房所售之艾羅補腦汁自發行以來銷路日廣一日於是射利之徒愈思冒牌仿效無如査察綦嚴屢冒屢經禀禁竟致無從下手於是忌者益衆益深乃施此鬼蜮伎倆故作無中生有之言以冀快其私心始已抑知天下事惟實事求是者能不畏謠諑不懼攻擊而轉有此無損盛名反彰實效之一日平心而論本藥宜頒中西官長明察之神然後古人以德報怨之訓亦宜謝個人之徒施暗算成我令名而此汁實有補腦之功經此一番化驗轉得大白天下是則禍者福之倚彼之有造於本藥房者眞非淺鮮急宜登報志感敬佩隆情也

上洋三馬路中法大藥房啓

泰西化學精製牛骨髓粉有奪天造化之功

靈藥[illegible]

泰西安利醫生神藥來滬○欲享上壽欲廣嗣續欲强身體欲除痼疾請嘗此藥定可如願以償誠絕世補品功超市上一等

中華補劑備矣衆矣然藥性之純陽者氣味霸烈其失也太剛藥性之純陰者功效緩薄其失也過柔推原其故皆因不知化學泡製之法兼無取精用宏之方談求如本醫士所製燕窩珍珠牛髓等之不剛不柔力大效速者非特從古未見未聞且各國藥與比倫若請言過其實儘可立刻試驗只須略服少許狂奔數十里毫不覺喘此補氣力之明證也又行房後或食三錢腰腿毫不酸軟精神照常倍增此補腎生精之明證也故無論虛不受補之人試服數日立見腰充精滿耳目光明威重如山連服三句身包可加重三磅西人稱年常服故體質倍形强壯每歲銷數百萬盒之多則功效之神尙何待言南洋各埠華人飢補最信乎此其血肉[illegible]是伐之弊又與華人體氣極宜是以信從者衆善能補腎潤肺開胃健脾壞骨髓和血脈平三焦安五臟化痰止咳平肝清心凡元氣不足後天失調以致陽痿之[illegible]遺精步履無力形神委困一切陰虛陽虛氣虛血虛衰弱之症無不靈效如神歷經中西士子試驗纍纍可憑僉云補劑中首屈一指妙在令無腥氣異常適口衛生者盍請一試方信斯言不謬耳每盒一元每打十二盒十元遠近托郵政局函購最妥信力自給 經售處在上海四馬路北首望平街大隆燕窩藥房內假冒甚多認明地址牌記爲要

京都天寶齋 人參鹿茸 炙芝野术 海狗腎扶陽種子衍慶丸

天下聞名○種子仙丹○靈驗無敵○鋪設上海二馬路中市西鼎新里內交易○若服他家不靈請來一試虛言欺人罪我惟天

本草云海狗腎一物名曰膃肭臍其性大為扶陽養腎養精堅固一切諸虛百損五勞七傷夢遺滑精腰酸骨痛四肢乏力服則立驗本齋獨秘真方用眞正吉林老山人參關東鹿茸海狗腎並各種滋補貴品上藥君臣佐使相配製成惟藥性和平不燥不熱四時可服專治男子腎痿不舉舉而不固既舉未久或清冷如水精冷如冰或未交精先洩洩而不射雖年輕損傷虛弱之人服之轉弱為強此乃本齋獨得秘寶非他家大言欺人毫無實際可比常服補命門益丹田開胃健脾活絡壯筋培元固本養精烏鬚黑髮返老還童却病延年多子多壽此丸扶陽種子之固十分靈驗敢稱第一絕非是誇口矣每料雙料廿兩三十六元每兩雙料二元單料減半○另有始創秘製鹿茸海狗腎壯湯補身種子衍慶酒大瓶四元中瓶兩元功效同上此酒如購十瓶照市九扣○壯陽煖腎種子膏每張一元○扶陽第一海狗腎每條洋六元功勝鹿茸十倍○遠埠函購託郵政局最妥言局慎防作弊

商辦鎮江自來水有限公司招股廣告

本公司集股創辦鎮江自來水公司稟蒙 鎮江道憲榮詳奉 兩江督憲周批准并轉咨 商部注冊各在案查本公司應備廠基并機器水管等項業經分別定購自應按照原稟股分銀數招集股銀四十萬兩計每零股錢平銀十兩整股錢平銀一百兩如願入股請即至經收處查閱章程無論零股整股一經照數掛號即由經收處當製收條明年三月換給股票息摺額滿即行停止特此廣告

南京 鼎泰莊 信票號 寶善源莊 糧䑓廳署 王狀元境徐公館 恆康莊 志成信 食鹽公司 鹽關一弄洪公館 三馬路逢源里德記洋貨號

鎮江 恆源厚糖棧 怡和綢緞莊

嘉定 游府署任

泰興 公信成錢莊

上海 厚大莊 寶豐糖棧 志成信票號 程裕隆茶號 程裕新茶號 榮豐公司 合衆水火保險公司 府海 藻文書局倪慶甫君 英後馬路富康里本公司上海辦事處

鎮江自來水公司謹啓

京都天寶齋

壽門聖藥

京都天寶齋藥房〕天下馳名○靈驗第一○異人傳授珠黃八寶化毒丹○包愈男女一切楊梅結毒限日全愈永無後患

此丸乃本齋獨得異人傳授其方並用眞正犀黃珠粉血珀極品上藥泡製久煉成丹專治男女楊梅結毒下疳小便皮破腫爛一切毒門無論初起染久包可限日全愈如庸醫不精服藥不愈或庸醫圖利不顧人之性命致用輕粉升藥倒提丸等當時立愈乃毒氣內攻逢春又發四肢痛楚甚至鼻塌禿紅斑起點皆緣毒藏筋絡且必染妻絕子其害非淺餘毒未淨其患不休此寶藥者未得其法患者豈能安全今本齋不惜重資修合濟世染者即將此丸服下立刻止痛消腫去毒淨盡凡極重極危之症服藥一料立可全愈價雖略貴而效足能常可掃盡骨內一切毒氣且能生育無害屢試屢驗必發必中輕者五天全愈重者七天絕根如用倒提丸輕粉升藥雷汞火焚凡有染此毒者雖諸醫束手危險萬分請嘗試之方知本齋藥靈方異之功也○每料價洋十元每瓶洋二元○另有珠黃下疳散每瓶七角如男女下疳腰痛或陽物臭爛成筋或爛去半節搽此散立見拔毒去爛生肌止痛保復原形仍可生育種子此乃第一仙方也○立愈珠珀五淋白濁丸價洋一元 總分上海二馬路中市西鼎新里石庫門內便是〇遠埠託郵政局購寄信局作弊難靠

清涼神藥 安神丸

此丸乃日本醫學博士・瀬川昌耆先生發明之真藥 又經帝國大學教授醫學博士・下山順一郎先生・加方督製・功効之神速・氣味之馨香・服法之容易・携攜之簡便莫不並皆佳妙・世人常備・可免不虞之災養生購施・功積無量之德・

效用

[illegible]氣不洪・四肢困憊・頭痛腦炎・舟車眩暈・肝胃腹痛・惡心嘔吐・食積不化・中暑中寒・小腹癥瘕・水土不服・酒醉中毒・小兒五疳驚風急痢・聲啞咳嗽・齒牙腫痛・一切蟲蛇之害・病後衰弱等症・

藥價 大 大洋五角 中 大洋二角 小 大洋一角

天下無雙 光明眼科 日月水 眼科聖藥

此水製自日本第一眼科名家醫學博士井上通泰先生獨出心裁・試驗多時・功能非常・又經東京帝國大學教授・藥學博士下山順一郎先生督製・名馳遐邇・購過者稱贊難盡・聞聲者紛至沓來・今本藥房運至上海・以便抱目疾者・就近購治・唯希 惠顧為幸・

效用

眼睛眼赤・翻瞳流淚・視物不明・眼瞼腫爛・砂眼入目・倦熱痛眼・眼睛受損・塵入上瞼・眼內生痒・角上疲勞等症・

藥價 特製大洋五角・大瓶大洋一角・小瓶大洋一角

上海英大馬路拋球場口

東亞公司大藥房發售

步兵斥候勤務教範

學校及軍隊……參攷書當世知兵之士必有能辨之者也定價洋五角

斥候爲軍隊耳目戰務上最爲緊要而步兵斥候尤爲要中之要蓋無騎兵時全恃步兵斥候勝負也是書爲泰州彭君琦所譯彭君日本陸軍士官生精於軍務見現行各種軍務教練書大都有謬以毫釐之繆爰譯是書以供軍隊教育士卒之用並足爲陸軍各

總發行所棋盤街點石齋

中國紙烟公司

商標 ……者致快如新總行代售者惠臨小東門外洋行街德發洋行內本公司總賬房面議或函商亦可總批發所設在法大馬路興聖街對面

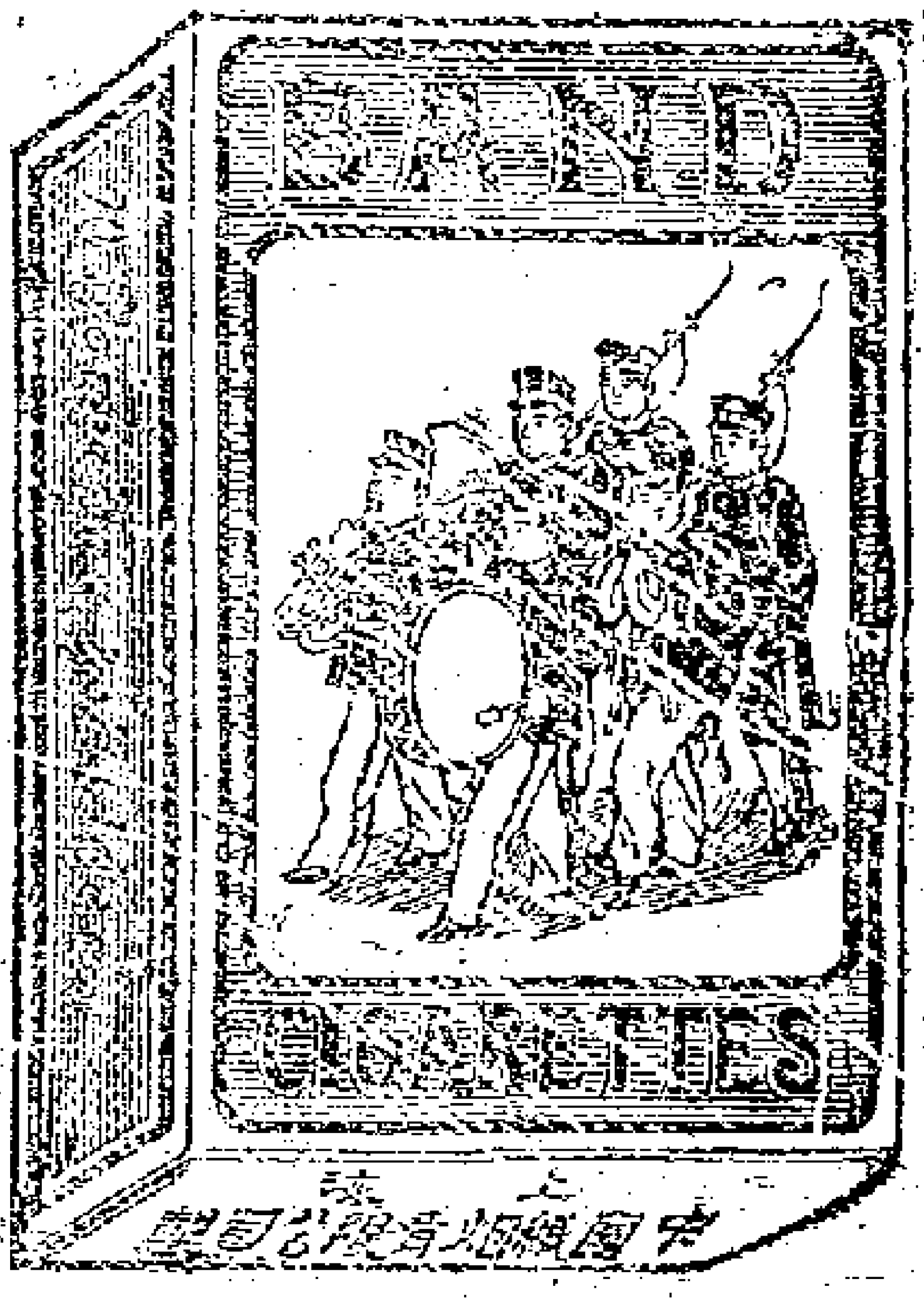

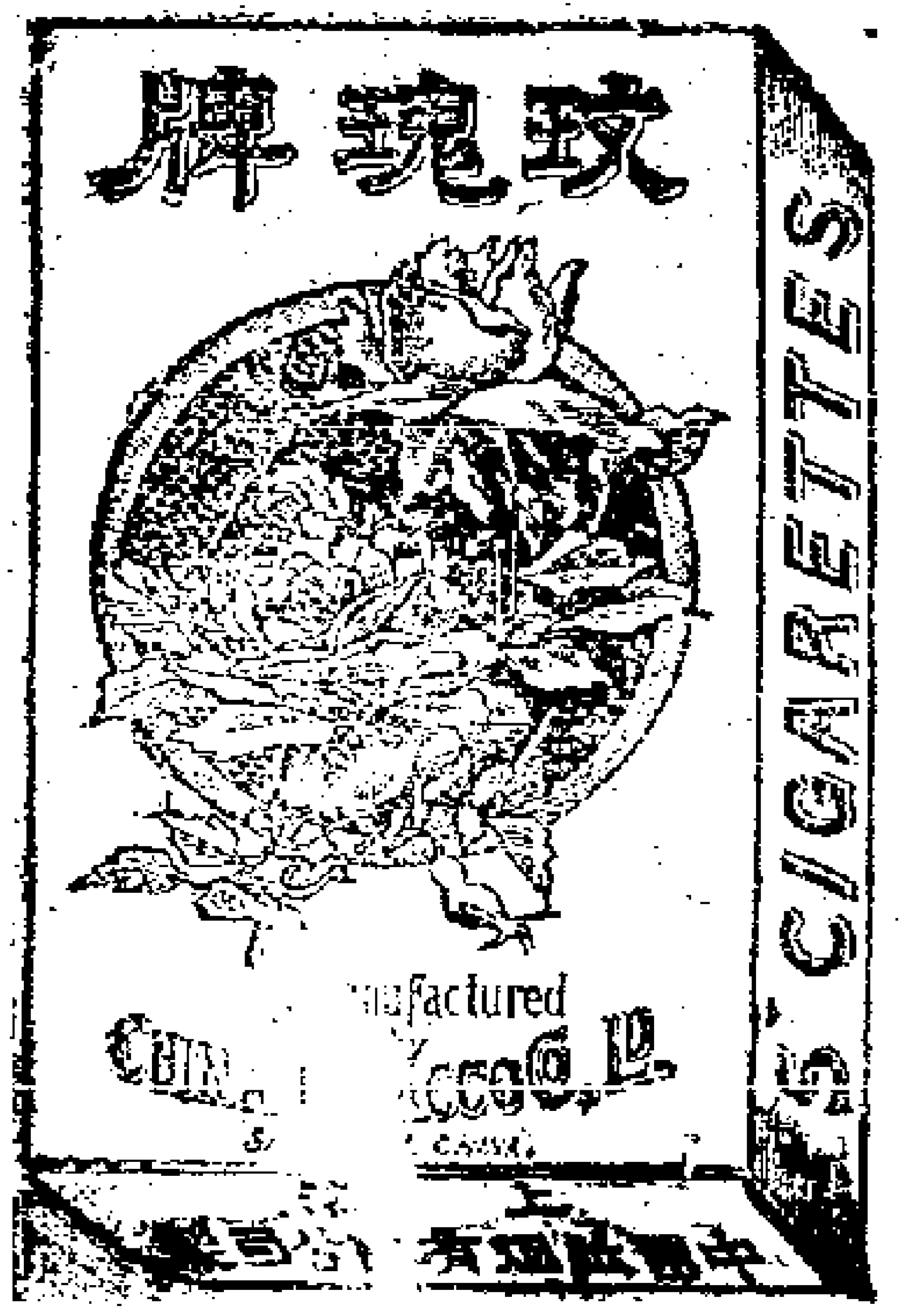

本公司爲挽回利權製造紙烟現已製成軍樂牌天官牌玫瑰牌三種各均有發售如荷愛國同志賜顧可向各經售處購買認明

147

泰洋行

本行專辦打樣繪圖器具鴦白印紙繪圖布紗打樣布打樣紙鋼尺木尺皮尺紙尺劃尺打樣儀圖筆鉛筆三角板丁字尺量地尺平水尺鐵機墨書繪圖書海圖路應用並船上一切繪圖應用備備蒙賜顧請至江西路廿九號便是

680

尚賢堂招考

本堂英文科添請曾經英國倫敦歐東兩大學贈給名譽學位之**裴理平先生**爲正教又華教習二位爲助教課程改良教法完善 **經濟科**由**李佳白博士**用華文譯本教授本學期擇習法國史記理財學兩門意在造就經世之才 **漢文科**聘漢文教習二位復敦請**姚菊坡太史**按月命題察課一次現於定明年正月十六日開學並定十二月初五十二兩日正月十四十五十六三日上午考驗新生尚有餘額三十名可補來學者望速至上海新法界石牌樓後本堂報名投考並取切實保人填寫保證書遲恐額滿祇收走讀生

69

錦隆保險公司告白

本行經理南興南爾火險公司又生脫而火險公司又愛克司西司火險公司總行均在英京倫敦分設上海本行辦理公正素爲紳商悅服近有同業如急造謠生事以圖私利實屬可惡現託探訪明送官究辦外故特聲明並無其事照常辦理切勿輕信如荷惠顧仍至老旗昌本帳房保險爲盼

經理西人司保克白

152

匯豐銀行告白

啓者本行收足資本洋一千萬元公積英金值洋一千萬元又銀七百洋萬元共合洋一千七百萬元另議定備用股本洋一千萬元總行開設在香港分行在倫敦厦門暹邏包零紐亞孟買加位吉打古隆北福州德國漢口神戶長崎意陸伊羅法國呂宋紐約檳榔嶼買西貢舊金山新加坡蘇拉巴亞天津北京橫濱其上海行與各商往來暫存本行之銀每日結賬者其息長年二厘存至二十萬兩爲止存一年者其息照長年五厘算存六個月者其息照長年四厘算存三個月者其息照長年三厘算代付本埠匯票並辦理銀行一切應辦事宜匯票可以匯至倫敦及歐洲印度舊金山美國中國東洋等處大通商碼頭特此佈聞

光緒三十年七月三十日

474

茂生保險公司謹啓

本行經理英國皇后公司經行在英京倫敦歷年在中辦理公正素爲紳商共鑒茲因查得有一同業華人乘機造謠以圖私利故特聲明一切照常辦理如荷惠顧仍請函致三馬路東首新關旁本行保險賬房姜桂生何明生郁潤生三翁接洽可也

經理西人撥立辣具

475

橫濱正金銀行上海分行新行鈔票洋圓

謹啓者本行資本金洋一千四百萬元公積金洋一千三百七十萬元分行設在英國倫敦法國里昂美國紐約舊金山布哇香港孟買東京神戶長崎韓城仁川釜山等名都大邑諸有交通以及中國上海漢口天津牛莊北京烟台大連旅順鐵嶺奉天安東縣等處亦歷有年數專辦銀行應有一切交易無不克己招接存款更蒙誠實久蒙中國官紳商賈交相稱贊本行格外精心研究接應 惠顧現由總行刊到

新式存單以及相與往來支解簿集

均用華文專備中國仕商樂取便易瞭然通曉 惠臨者之用爲特備告仰祈 俯鑒如欲存款在橫濱總行者半年期息五厘常年期息六厘如存款期滿准在橫濱支取金洋上海取銀亦可如橫濱存取換算則以日本金錢交付隨時註明定價在上海則以元寶押匯付庶幾市面仙令上落與 貴客毫無耗損以昭平允如存有上海分行者常年期息五厘半年期息四厘半三個月三厘半逐月往來一厘半以副交厚同文之來誼其餘匯票押匯承接周到有美悉臻如蒙 惠臨請至本分行面訂可也

橫濱正金銀行上海分行總經理長鋒郎謹啓

12

此圖即係大英百科全書三十五本共計三萬頁博采泰西智識學問集成全數

大英百科全書行銷日本國

倫敦泰晤士早經登各報紙在日本國銷去四千一百部西歷一千九百另三年又訂購一千四百部共合五千五百部賜顧者均係日本國之皇親王府官紳士大夫並各處工部局大中小各學堂

泰晤士在日本國之經理人常常接到各主顧之信同聲頌讚百科全書一部最有用之書次者世間上至官場下至商庶無不合用日本諸侯爵之會正杜克華王兼辦最大造船廠事務函稱此書與日本各博學中以及商界人等廣有進境臺灣總督稱得此書之幫助不鮮爲查察該島之人丁册東京某銀行會正稱此書各目均係爲人在世應理研究之事無不滿載其中卽礦學尺量農工各務又有教人栽種桃樹並各菓子又製造香水花露水胭脂花粉訪泰西各國極妙之法度正是閨閣中所用要品無不工精物美各報館稱百科全書不論何事均可查察則平等人家之藏書處亦應備一部

今在中國銷售所來賜顧者均係各衙門各官局各學堂並各銀行洋行司事等職時日不久銷去之數甚廣可見中國宣明立憲並行新政各事研究泰西學問均係實情

刻下所存無多欲置者請速售否者賣完之後一時無從購辦本行帶來北路銷場祗得三百部布製半皮製經已售畢所存有洛克波羅角脊皮製與全皮製約在華歷新正以前定能售盡

倫敦太晤士特許中國官宦紳商士民之價值

一凡蒙　紳商訂購者本館收到全價或第一期之定銀五兩後卽將全書三十五巨册並附送華英音韻字典集成一册一併寄奉如欲連旋輪書架者亦可附書送上

二按月分交之法卽每月在某日付銀五兩六兩七兩銀數之不等以視裝訂之分別次序

三每月分交約及三年屆滿訂購者雖須陸續付價然在此三年期內已早得是書全集之應用

四初次定銀五兩可由商務印書館過付嗣後每月續付之價逕交上海倫敦泰晤士報館經理處收賬

贈送二百頁圖說樣本

凡未能親臨審視全書者茲特費巨資備就圖說樣本以便奉贈凡斯西學之書倉內容無不創獨建異而連綴之○該樣本共計二百頁圖說約數百篇提綱挈要全從百科全書撮集而成並附書總目按月分繳之法各種裝訂之欵式以及旋輪書架圖等倘蒙○函購原班寄奉不取運費

發行所　倫敦太晤士　洋涇浜第一號
大英醫院三樓　代售處　上海棋盤街
商務印書館全啓

132

發湖北籤捐彩票頭彩五萬元正月廿八日開彩

本局奉 湖廣總督部堂 奏明開辦第六十一會額設票六萬張每張售洋六元中彩共九千九百九十八號計六張中彩一張以七成餘發彩派出彩票之高比各公司爲最准定期正月二十八日在漢口開彩得彩紅票憑本局對號單兌銀元本總局在漢口鎮上海分局設在商市久大碼頭吉祥弄○外埠往來信力票力本局一概不付統歸自給○再得彩紅票如無本分局綺縫圖章及長方上海分局小印概不收兌因無票根可查也特白 Z3

英商錦隆火險公司

本行經理英國南興奢國克司火司4憲5來承蒙 貴紳商照顧日見興旺今又新加坡英國生脫而CENTRAL火險大公司資均銀一千萬兩又加英國愛險西公司EXCESS火險大公司資本一千五百萬兩比前更爲力足何論南北通商各埠風潮水險火險本可承保倘遇不測賠款迅速棧房衣服生財亦可承保保定保費格外克己特此告聞 錦隆火險公司經理丁子乾啓 Z60

和蘭製造機器廠

本行開設上海二洋涇橋北首四川路四號向來承辦各項頭等機器久已馳名茲又造成新式銅元銀元機器製造煤磚糖斤樓器並代造兵輪捕魚輪火車電車暨橋欄鐵軌開礦各式樣異靈巧等件 如蒙賜顧定期必能旨美價廉迅速此白

上海好時洋行 978

'KEPLER' (TRADE MARK) SOLUTION

商記 解百勒藥水 魚肝油消以麥米液精

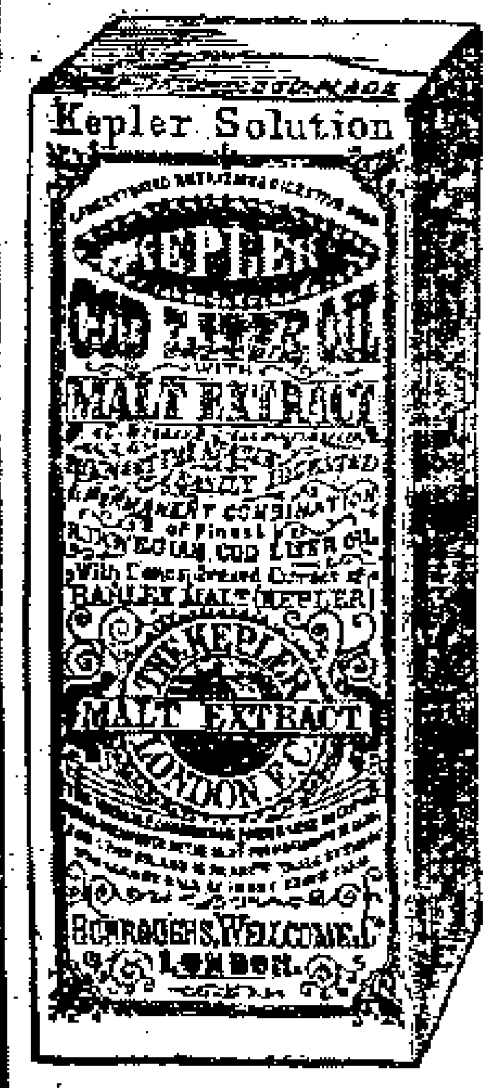

此良藥水最爲補力氣養壯全身加倍精神也得爽載生命者其內之藥性能壯養骨肌肉筋腦各力。解百勒藥水最靈爲治氣管嗽衙久患之者並以肺勞病此藥專有益服且體虛衰精力之症。服均可初一服時每日宜服參次於飯後服每次一小羹漸漸加多至一二大羹爲度逐服即覺元神倍增必登仁壽者矣。購顧者請認明商記庶不致誤。英國造藥大行 英京寶柔士氏、威來金氏公司

BURROUGHS WELLCOME & Co.
LONDON, ENGLAND

Ch. 2

本公司所製各種良藥中國各大藥房均有寄售請就近賜顧可也英京寶柔士氏威來金氏啟 5242

老太古告白

倫敦畧務西火險公司 柯里仁火險公司

叭喇定火險公司 雙司勞洽具火險公司

家定火險公司

啓者本行經理以上五保險公司事務現可代客保房屋棧房及各屋內所有衣服生財貨物等保費格外公道本行更設經理處在寧波鎮江蕪湖九江漢口宜昌蘇州杭州沙市烟台天津牛莊等處貴客欲保者請臨面議可也特此佈 T1

燕製補丸

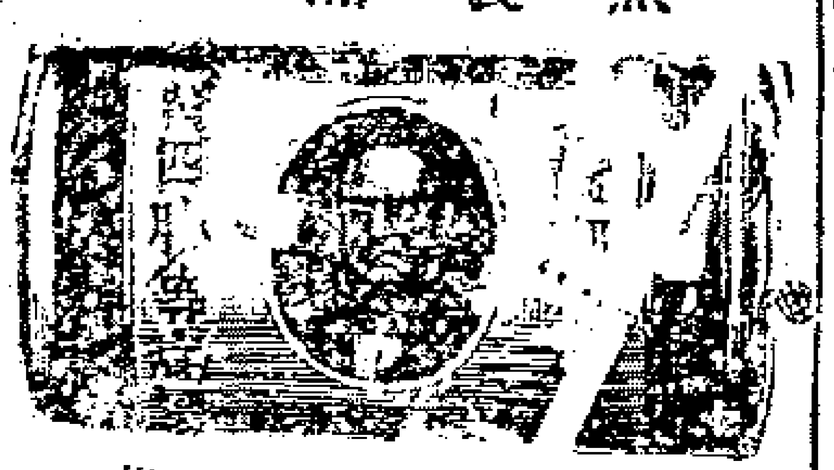

此丸專治肝病胆不和胃汁不消化大便閉結身熱腦悶不安痔瘡膀胱與內腎等症無不立治凡各症宜用經驗者此丸獨確一小盒洋一角大盒二角五分半打各大藥房發售

香港太古糖局

車糖上售

本行由港自運 麥冰糖RA麥五温 B西温半麥 四温二五温四 温叉三二温七五 耳麥三温車號出售如 貴客欲買請到本賬房面議買定即定收銀如過期不出將定銀罰去特此佈聞 上海老太古洋行謹白 689

出售洋房

今有新造大洋房一所并有馬房間及廚房等一應俱全在法界新馬路第十二號門牌如欲售者祈至法界城河浜第七號門牌洋房內詢問能主聚倍洋東可也自十二點鐘至一點鐘在家過期不候特此佈告 法公司行告白 Z949

京都天寶齋 嫩面玉容散

此散治男女面上油膩氣烟色酒刺雀斑暗晦患每晨搓擦自然嫩嫩潤消秀真嬌顏妙品也每盤洋三角四厰照拆上海分舖中市馬路二 Z84

拆股聲明

啓者隆昌染坊係莫茂沐余愛儀二人合開去年莫君病故其妻自願洗中將莫姓名下股本盈餘一併拆出其洋悉中交割清楚今歸余愛儀一人承受添加義記嗣後盈虧概與莫姓無涉倘莫姓在外往來亦與隆昌義記無涉特登新申報聲明 隆昌義記余告白 25Z

遺失提單

今遺失S/S Macha輪船英一千九百零六年九月十號進口第四千二百四十四號S W 401 & C第十五號至五十號元羽十五件提單一紙其貨早已過五箱淨剩五箱至該棧說明作爲廢紙零補提單爲憑各寶行號切勿收用特此登報聲明 利康洋行 Z5505

英商謀得利有限公司

新到學界軍營需用各項貨物貨高價廉比衆不同

自行洋琴 大小風琴 手拉風琴 大小戰鼓 水師號筒 馬隊步號 全隊樂器 絲弦俱全 唱戲機器 可保永遠 各項戲曲 秦崑全備

總公司在上海大馬路東首第三洋房分設在英京大街○香港遮打新大街○天津紫竹林○北京正陽門外大柵欄華豐洋貨號○廣東十七甫粵昌桑洋貨號○寧口瑞成協洋貨號○烟台合順辦館○福州蘇昌洋行內○杭州利公司內○慶門港仔口同吉祥號○品興永和搬街美合號內賜題諸君必須認明本公司沼牌方是員得特此備闕○謀得利有限公司告白 Z27

衛生諸翁請服調理之聖品

贊醫士製五牛園景牌頭等補劑 鐵精牛肉汁

牛肉汁補脾經強筋骨滋液腦開胃口益氣芝神補虛擦損貫效名馳中外誠有一造之功本醫士機巧獨出取頗大且壯之肉煎取精汁佐加鐵精清潔純粹何殊玉液瑣漿考鐵精大補血液牛肉大補脾胃其力鉅且神效其補丸峻參蓉植品奚可比擬精神疲之血氣不足牌胃虛損元湯不振崇遺滑精行路腿酸夏季畏熱冬季畏塞一切內外指佳等症無論男婦老少服之立見奇效以其得後天之津液爲養身之佳汁逐來己荷各國官紳博士壞漿頻加實效久著今中邦閩闆不特深倩購服者衆且宮禮持顯珍過參燕本醫士有驟於用之宏監督精工較他家品益新鮮存藏一兩年決不走味步貨祇售冬令交春色味必變○賜顧者認明五牛園景西標方是眞貨○服法每日服三次每次服半調選用開水一杯送下○每瓶洋一元兩角○每打洋十二元○總發行所設在上海二馬路中市西鼎新更石庫門內○還邏大德通入司便是 Z47

執照

大清郵政滬局爲給發執照事照得本日據衛生學報館赴局聲請掛號將該報紙照章認爲新聞紙類分准掛入第五十四號給據爲憑 郵政司簽押

光緒三十二年正月 給 48

註冊章程列後

報名 衛生學報
編輯 蜜陀華閣主人
住址 後馬路廣西路角
出版 每月出版一次
本數 每次發行一萬本
發行 各埠南洋官書局 文明廣益商務印書局義 生紙行衛生學報社等處

寶順洋行保險

本行設申最先辦理火險歷有年數歐公司在上海創歷百餘年資本頗巨賠款迅速恐未週知爰特登報知論行號棧房生財家私一律可保價極克已倘荷見顧請至二馬路外華本行帳房面議此佈 甲69

上海 華英大藥房啓

本藥房新到醫生像次牙科材料凡懸用器件一概齊備又新到照相器具材料甚多均是各國名廠所出式樣新巧價值公道賜顧者請速來購取爲物 Z33

招請水火險經紀

本公司刻欲添請熟識水火險經紀數位如有自問堪勝勝任者請至本公司面議新水從優協安保險公司啟 Z540

王瀛洲駐滬 論相談命 敬演大六壬課

寓寶善街新泰安棧內 Z5285

京報彙錄

十月二十三日　二十四日

作一題爲完卷　一考卷由襲校分閱平記分數再由學部大臣會同　欽派大臣詳細覆校分別最優等優等中等　一畢業生考列最優等者給予進士出身考列優等及中等者給予舉人出身均由學部開單帶領引見請旨　一畢業生准給出身者並加某學科字樣習文科者准稱文科進士文科舉人習法科者准稱法科進士法科舉人醫科工科商科農科仿此

宮門抄

十月二十三日　民政部　都察院　正黃旗値日　無引見　恒安百日孝滿請安　銘勛續假五日　召見軍機　毓朗　趙秉鈞

湖南巡撫龐　奏爲第二十六次查明陣亡各員弁子嗣請襲各項世職彙案開單摺

調補貴州巡撫湖南巡撫臣龐鴻書跪　奏爲第二十六次查明陣亡各員弁子嗣請襲各項世職彙案開單恭摺仰祈　聖鑒事竊查光緒三十二年九月二十四日准部咨奏請襲世職釐定畫一章程單開臣部辦理各省陣亡將弁以及殉難官紳議襲世職者向來各省督撫半年彙奏一次臣部就其冊結宗圖已到人員三月彙奏一次每次彙奏不得逾二十五員俾臣部得以從速核結等因准此當經通飭遵辦茲長沙等州縣將陣亡外委覃達玉等各子嗣查明已未及歲分別承襲援襲各世職造具宗圖冊結陸續詳請核辦前來伏查定例應襲蔭者令嫡長子孫襲蔭如嫡長子物故並無嫡長孫則令次子次孫承襲如無嫡次子孫許令庶出子嗣及弟姪應承繼者承襲各等　今查陣亡外委覃達玉繼子覃遠望等二十名均年已及歲林國安一名年未及歲據各該原籍地方官陸續詳送承襲援襲各世職經臣先後分別發標學習候接准部覆再行飭知照例辦理又余登瀛楊應生名均年已及歲請援襲騎都尉兼一雲騎尉世職候接准部覆再行飭知分別照例辦理除將齎到世職宗圖冊結咨送吏戶兵各部查核外所有第二十六次查明陣亡各員弁子嗣請襲各項世職緣由謹會同湖廣總督臣張之洞湖南提督臣曹志忠恭摺具　奏並繕清單敬呈　御覽伏乞　皇太后　皇上聖鑒敕部核覆施行謹　奏　奉　硃批該部議奏單併發欽此

陝甘總督升　奏爲請補要缺副將以裨營伍摺

頭品頂戴尙書銜陝甘總督奴才升允跪　奏爲請補要缺副將以裨營伍恭摺仰祈　聖鑒事竊准部咨甘肅提屬永固協副將員缺係第一輪第四缺輪用揀發人員奴才甘肅揀發副將班只有潘泰和一員未便選就請補當差查有記名提標中軍參將李正魯忠勇樸誠嫺於軍事奏請升補在案准部咨李正魯係實缺參將應候輪用第十缺應升時方能升補不得佔用揀發班次礙難並令將賀定貴汪昇平周[illegible]信余宗德陳羅馬正國等六員是否在標有無事故潘泰和係由何案得保副將何年到標查明聲覆等因奴才覆查賀定貴六員均未在標潘泰和前在新疆南北兩路一舉蕩平案內得保副將二十二年收標因與此缺不宜故奴才前次以李正魯擬補查李正魯從前打仗受傷歷經各前任督臣奏請免予騎射借補遊擊參將奴才委署永固協副將年餘甚能實心任事督率操防誠爲將領中不可多得之員雖斯缺輪用揀發然部章一項無人以次抵補又一班不得連用二人等語甘肅莊浪協已用儘先今永固協副將員缺仍請以李正魯升補係爲因地擇人起見亦與抵補章程符合如蒙　俞允該員係曾經引見人員應請　飭部發給實授劄付以符定制除咨部查照外理合恭摺具陳伏乞　皇太后　皇上聖鑒訓示謹　奏　奉　硃批兵部議奏欽此

宮門抄

十月二十四日　度支部　宗人府　正白旗値日　無引見　澤公假滿請安　浙江督糧道李傳元謝恩　順王請假五日　希朗阿請假十五日　宗人府奏派考試繙譯之王大臣　派出那王　劵車　樸壽　奎順　召見軍機

山海關副都統儒　奏爲遵照部文停止秋操摺

山海關副都統奴才儒林跪　奏爲遵照部文停止秋操恭摺　奏聞仰祈　聖鑒事竊察山海關等處駐防官兵向有弓箭騎射舊式拾爲鎗枝各項技藝係平時按期操演外每年秋季由副都統校閱一次並巡閱所屬永平府冷口喜峯口羅文峪等處官兵秋操歷經辦理在案現屆本年巡閱秋操之期奴才自應循例辦理惟因上年十一月間接奉部文內開弓箭騎射全行停止本年七月間又奉部文內開舊式槍砲一律停止並令講求新操酌改營制等因咨行前來相應仰懇　天恩准將本年秋季例操暫停校閱俟奉撥有款項應如何改練新操之處再爲奏明辦理所有遵照部文停止秋操緣由理合恭摺奏　聞伏乞　皇太后　皇上聖鑒謹　奏　奉　硃批知道了欽此

工部　奏爲核銷揚州府屬瓜洲口內東岸圩堤各工動用銀兩摺

工部謹　奏爲核銷揚州府屬瓜洲口內東岸圩堤各工動用銀兩恭摺仰祈　聖鑒事竊臣部前於光緒三十年三月初十日由內閣抄出兩江總督魏光燾附奏揚州府屬瓜洲口內東岸圩堤自粵匪平定後從未大修設有潰決不堪設想飭據堤工局道員范德培確切勘估酌籌辦法計工二十九段長一千一百四十餘丈約需經費銀九千兩之譜應需經費先行籌墊濟用一面飭由該府縣會督紳董查明堤內爰飭田畝分年攤征辦還歸款詳請　奏明立案等因一片奉　硃批該部知道欽此欽遵抄出到部嗣經署兩江總督周馥具報前項圩堤各工修築完竣飭委兩淮運司恩銘親詣驗收所用土方銀兩較原估不敷銀六百十七兩有奇于運河堤工常年歲修款內動撥清款奏請　飭部核銷並將原奏圖冊咨部惟尙欠承修各員保固切結臣部礙難核辦當于是年八月初四日行文兩江總督咨取嗣因久未咨覆又于光緒三十二年二月念八日咨催在案茲於本年七月念日據該督咨送各該員切結到部臣等督飭司員按冊詳核計辦過土工二十九段共工長一千一百四十六丈五尺用土二萬一千一百六十九方一分五壓實用土方銀九千六百十七兩五錢二分八厘一毫核與部土方例價及辦過成案相符雖所用銀兩與立案九千兩之數稍有浮多既據該督奏明于歲修項下動撥擬請准其開銷至動撥政款應由該督報明戶部查核所有核銷揚州府屬瓜洲口內東岸圩堤各工銀兩理合恭摺具陳伏乞　皇太后　皇上聖鑒訓示謹　奏　奉　旨知道了欽此

申報附張不取分文　第八千五百四十七號